ANDHRA JYOTI, VIJAYAWADA. Regd. No. H 543

Date = 21 - 12 - 70

ఉదయం ★★★ Telephone 4343

# ఆంధ్రజ్యోతి

ఎడిటర్: నార్ల వెంకటేశ్వరరావు 121565

చందా రేట్లు

| | పోస్టు ద్వారా | పోస్టు ద్వారా |
|---|---|---|
| | రూ. | రూ |
| ఒక మాసానికి | 3-75 | 6-00 |
| మూడు మాసాలకు | 11-25 | 15-00 |
| ఆరు మాసాలకు | 22-50 | 30-00 |
| సంవత్సరానికి | 45-00 | 60-00 |

ఎడ్వాన్సులేవని మేనేజర్,
ఆంధ్రజ్యోతి, పో. బా. నెం. 334, విజయవాడ-2

ఆంధ్రజ్యోతి
పవిత్ర వార పత్రిక
★
మీ కుటుంబానికి ఉత్తమ వాంఛిత సాధనం
వారం వారం తప్పక చదవండి
★
పేజీలు : 64 • వెల : 40 పైసలు

సంపుటి 11 :: సంచిక 169 | విజయవాడ, డిసెంబరు 21, 1970 సోమవారం | 6 పేజీలు :: 12 పైసలు

# బీహార్‌లో నూత్న మంత్రివర్గ స్థాపనకు జరుగుతున్న జాప్యం

## సంయుక్త విధాయక్ దళ్ పార్టీల ఆందోళన

## శ్రీ కర్పూరీఠాకూర్‌ను ఆహ్వానించాలని రాష్ట్రపతికి టెలిగ్రాం ద్వారా విజ్ఞప్తి

న్యూఢిల్లీ, డిసెంబర్ 20 —

బీహార్‌లో ఎస్. వి. డి. ప్రభుత్వాన్ని ఏర్పాటుచేయడానికి శ్రీ కర్పూరీ ఠాకూర్‌కు అనుమతి ఇవ్వడంలో తొడ్పడవలసినదని ప్రతిపక్ష కాంగ్రెసు, జనసంఘం, ఎస్. ఎస్. పి., భారతీయ క్రాంతిదళ్, స్వతంత్ర పార్టీ నాయకులు రాష్ట్రపతి శ్రీ గిరిని కోరారు.

కెంకలలో కొటాకల్‌లో జరిగిపోయిన సంయుక్త విధాయక్ దళ్ పార్టీల సమావేశం ఈ విషయాన్ని ఆమోదించి, ఈ విషయమై రాష్ట్రపతికి టెలిగ్రాం పంపుతూ ఇలా తెలియజేశాయి:

"ఎస్.వి.డి. నాయకుడు శ్రీ కర్పూరీ ఠాకూర్ బీహార్ శాసనసభలో అనుకూల మెజారిటీ సభ్యుల పేర్ల లిస్టును గవర్నరుకు సమర్పించారు. ఎస్. వి. డి. ప్రభుత్వాన్ని వెంటనే ఏర్పాటుచేయడానికి అనుమతి కూడా కోరారు.

ఎస్. వి. డి. ప్రభుత్వాన్ని ఏర్పాటు చేయడంలో జరుగుతున్న ఆలస్యానికి మా కందరికీ ఆశ్చర్యం. ఏదైనా కలగుతున్నది.

ఆ నాయకులు టెలిగ్రామ్‌లో ఇంకా ఇలా వివరించారు:

"పూర్వాపరాలనుబట్టి ఆలస్యం తీవ్రమైన అనుమానాలను కలిగిస్తున్నది.

"దయచేసి వెంటనే జోక్యం చేసుకొని రాజ్యాంగం గౌరవం కాపాడేటట్టు చూడవలసింది. ప్రభుత్వాన్ని నెలకొల్పడానికి గాను ఎస్. వి. డి. నాయకుని పిలవండి అట్టు చూడవలసింది."

ఆ టెలిగ్రామును పంపించినవారి పేర్లు:

"డాక్టర్ రామమనోహర్ సింగ్, శ్రీ ఎస్. ఎస్. మిశ్రా, శ్రీ ఎస్. డి. మిశ్రా (పాత కాంగ్రెసు) శ్రీ బాత్‌పాండే, శ్రీ పీతాంబర్ దాస్, శ్రీ రంధారీ (జనసంఘం) శ్రీ రామ సేవక్ యాదవ్, గౌరీ మురహరి (ఎస్.ఎస్.పి.) శ్రీ ఎం. ఆర్. మసాని, శ్రీ దయా రాయ్ ఎచేర్ (స్వతంత్ర) శ్రీ ప్రకాశ్‌వీర్ శాస్త్రి (వి.కె.డి.)

బీహార్ గవర్నర్ శ్రీ నిత్యానంద కనుంగోకు కూడా ఇదువంటి టెలిగ్రామ్‌ను పంపిస్తూ ఇలా వివరించారు:

"ఎస్. వి. డి. నాయకుడు శ్రీ కర్పూరీ ఠాకూర్ మాత్రమే ఏకైక సభ్యమ్మోను కాదు. మెజారిటీ సభ్యుల పేర్ల లిస్టును తాజాగా చేసిన తరువాత కూడా మంత్రివర్గం ఏర్పాటుకు ఇంకా ఆయనను ఆహ్వానించక పోవడం వింతగా వుంది.

"మంత్రివర్గం ఏర్పాటులో జరుగుతున్న ఆలస్యంవల్ల మాకు ఆశ్చర్యం, ఏదైనా కలగుతున్నది.

"పార్లమెంటరీ విధానాలు, సంప్రదాయాల గౌరవాన్ని దయచేసి కాపాడండి. ప్రభుత్వం స్థాపనకు శ్రీ ఎస్ వి.డి. నాయకుని వెంటనే పిలిపించండి."

బీహార్ గవర్నర్‌కు ఎస్.ఎస్.పి. నాయకుడు శ్రీ రాజ్‌నారాయణ్ వేరే ఒక టెలిగ్రామ్‌ను పంపిస్తూ "బీహార్‌లో కూడా ఉత్తరప్రదేశ్ లాగ ఫిరాయింపు కాపాడాన్ని దేశంలో ప్రజాస్వామ్యవాదులు హర్షించకపోయారు" అని హెచ్చరించారు.

## యథాతథ స్థితికై పాకిస్తాన్ స్వార్థపర వర్గాల ప్రయత్నం

ముజిబుర్ రహమాన్ నిశిత విమర్శ

ఢాకా, డిసెంబర్ 20 — పాకిస్తాన్ లోని కొన్ని స్వార్థపర శక్తులు, మిలిటరీ వారిసుంది అధికారం శాంతియుత పద్ధతుల్లో పౌరుల హస్తగతమవడానికి వ్యతిరేకిస్తున్నాయని. అవామీలీగ్ నాయకుడు షేక్ ముజిబుర్ రహమాన్ ఆరోపించారు.

ఇటీవల జరిగిన ఎన్నికలలో పాకిస్తాన్ ప్రజలు తమ పాలిపై వుంచిన అఖండ అభిమానానికి వారిని ప్రజలందించిన సందర్భంగా పాకిస్తాన్‌లోని స్వార్థపర శక్తులను అయన నిశితంగా విమర్శించారు.

తమ పార్టీ అధికారపక్ష తలపెట్టిన అధ్యాయాల్లో కార్యక్రమంపై ఓటర్లు ఎన్నికలలో బాధ్యతాయుతమైన తీర్పు ఇచ్చారని, అందువలన, రాజ్యాంగాన్ని రూపొందించడం అన్న పాయింట్ల కార్యక్రమం ఆధారంగా మాత్రమే జరగాలని అయన అన్నారు.

ఇదేరాజ్యం వ్యవహారాలు, రక్షణ కేంద్ర ప్రభుత్వ అధికారాలకు కేంద్ర వుంటడం, రాష్ట్రాలకు సంపూర్ణ రాష్ట్ర ప్రతిపత్తి ఇవ్వడం. అనేదే అవామీలీగ్ కార్యక్రమంలో ప్రధాన సూత్రం.

సామాన్య ప్రజలను దోపిడీ చేసే ఎస్టాబ్లిషుమెంటు అధికారం స్థానే, ప్రజల మౌలిక అవసరాలను తీర్చే విధానం ప్రవేశపెట్టాలనే తన పాత్ర దృక్పథాన్ని అయన పునరుద్ఘాటించారు.

తూర్పు పాకిస్తాన్ ప్రజలకు అధిక మొత్తాలలో కేంద్ర ప్రభుత్వం సహాయం చేయాలని అయన కోరారు.

"చదువుకొనకపోతే ఎలా గురూ, బాబూ! నేను మంత్రినైనాకాదు. నీకు పోరాంబోకు భూములు సంపాదించిపెట్టడానికి!"

## చైనా-సోవియెట్ దేశాల ఒప్పందం

సరిహద్దు నదులలో నౌకా వ్యాపారం పై

వారిసు, డిసెంబర్ 20 — ఇరుదేశాల సరిహద్దులలోగల నదులలో నౌకలను నడుపుకొనే విషయమై సోవియెట్ యూనియన్, చైనాల ఒప్పందం కుదుర్చుకొన్నట్లు 'టాస్' నిన్న రాత్రి ఇక్కడ ప్రకటించింది.

ఎమూర్, ఉస్సూరీ, అర్గున్, సాంగాచ్, ఖాంకా నదులలో ఓడలను నడుపుకొనే సమస్యపై జైనాబారి హేనగరంలో సమావేశం జరిగింది. ఆ సమావేశం ముగియు సందర్భంగా ఈ ఒప్పందం కుదిరినట్లు "టాస్" ప్రకటించింది.

## రోహ్‌టక్‌లో భూప్రకంపన

రోహ్‌టక్, డిసెంబర్ 20 — రోహ్‌టక్, దాని చుట్టుపక్కల ప్రాంతాలలో నేటి ఉదయం 8.44 నిమిషాలకు స్వల్పంగా భూమి కంపించింది. ఈ భూప్రకంపన ఒక్క సెకండుమాత్రమే వుంది. ప్రాణ నష్టంగాని, ఆస్తినష్టంగాని జరిగినట్టు వార్తలు లేవు.

టెహరాన్, డిసెంబర్ 20 — ఇరాన్ బోలెండ్ గ్యాసు ప్లాంటు సమీపంగా వున్న ఒక గ్యాసు పైపులైనుకు మంటలంటుకున్నందు వలన, 34 మంది దుర్మరణం పాలైనట్లు అధికారులకు అందిన సమాచారం ద్వారా తెలియుచున్నది.

## లోకంతరు

## లక్నో ఎ.ఐ.సి.సి. రాజకీయ తీర్మానంపట్ల గుజరాత్ పాతకాంగ్రెసు హర్షం

అహమ్మదాబాద్, డిసెంబర్ 20 —

లక్నో ఎ. ఐ. సి. సి. ఆమోదించిన రాజకీయ తీర్మానంపట్ల గుజరాత్ ప్రదేశ్ పాత కాంగ్రెసు కార్యవర్గం నేడు హర్షం వెలిబుచ్చింది.

అయితే గుజరాత్‌లో ఎన్నికల ఒప్పందం చేసుకోవలసిన అవసరం లేదన్న అభిప్రాయాన్ని ఆ తీర్మానంలో వ్యక్తం చేశారు.

ఎన్నికలలో పాత కాంగ్రెసు సొంతంగా పోటీచేయాలన్న నిర్ణయాన్ని కార్యవర్గం పునరుద్ఘాటించింది.

ఈ తీర్మానానికి అందరూ ఏకగ్రీవంగా ఓటు చేశారని ప్రదేశ్ కాంగ్రెసు కమిటీ కార్యదర్శి శ్రీ బిట్ చెప్పారు.

అయా రాష్ట్రాలలో సంప్రతించి వాటి అనుమతితో మాత్రమే ఇతర పార్టీలతో ఒప్పందం లేదా సద్దుబాట్లు చేసుకోవడానికి లక్నో తీర్మానం పార్టీ అధ్యక్షునికి అధికార మిచ్చినదని ముఖ్యమంత్రి శ్రీ హితేంద్ర దేశాయితోనహా కార్యవర్గ సభ్యులు పున దుర్ఘటించారు.

## పోలీసు నగరాలలో అల్లర్లు

బెల్‌గ్రేడ్, డిసెంబర్ 20 — పోలెండ్‌లో ఇటీవల జరిగిన అల్లర్లు, పోలీసు రాజకీయ యాక్టివిటీలో మార్పులకు త్రోవదీయవచ్చునని యుగోస్లావ్ వార్తాసంస్థ "టాంజుగ్" వ్యాఖ్యానించింది.

నూతన ఆర్థిక విధానం చేకూరిన ప్రజల పెట్టబడిన రెండవరాత గత మే మాసం నుంచి పోలెండ్ ఆర్థిక పరిస్థితి క్రమేణా క్షీణించిందని టాంజుగ్ వివరించింది.

## ఇరాన్‌లో పురాతన నాగరికతా శిథిలాలు

కేంబ్రిడ్జి, డిసెంబర్ 20 — హార్వర్డ్ యూనివర్సిటీకి చెందిన పురాతత్వ శాస్త్రజ్ఞుల బృందంవారు పురాతన నాగరికతకు చెందిన శిథిలాలను కనుగొన్నారు.

ఇరాన్ అగ్నేయ ప్రాంతంలో దొరికిన ఈ శిథిలాల ద్వారా ఈ నాగరికత క్రీస్తుపూర్వం 3500 సంవత్సరాలనాటిదని, శాస్త్రజ్ఞులు భావిస్తున్నారు.

ఇంతవరకు ఈ ప్రాంతంలో నాగరికతా కేంద్రాలన్నీ మెసపొటేమియాలోనే వున్నట్లు చరిత్రకారులు భావించారు. ఈ ప్రాంతంలో త్రవ్వకాలు జరుగగా, పరిపాలనా భవనం, ప్రార్థనకు ఉపయోగించే వస్తువులు (బాబిలిన్) దొరికాయి. ఈ వంకాలపై ఎలమైట్ భాష అదిమ స్వరూపం కనిపించింది. వీటిని ఎరి కోరకోసం పంపారు. పోషన్ లోయలో వున్న యూహో దిబ్బలవద్ద ఈ త్రవ్వకాలు జరిపారు.

## శ్రీహరికోటనుంచి ఉపగ్రహ ప్రయోగం

ట్రంకు కాల్ రేట్లుతగ్గే సూచన:

టెలివిజన్ సర్వీసు ఉచితంగా లభ్యం

హైదరాబాద్, డిసెంబరు 20 — ఆంధ్రదేశానికి చెందిన శ్రీహరికోట ఉపగ్రహ ప్రయోగ కేంద్రంనుంచి 1970 సంవత్సరాంతానికి, సింక్రనస్ కమ్యూనికేషన్ ఉపగ్రహాన్ని ప్రయోగిస్తారు.

ఈ ప్రయోగం జరిగితే, దేశంలోవున్న ప్రధాన నగరాలలో ట్రంకుకాల్ రేటు 75 శాతం తగ్గి, టెలివిజన్ సర్వీసు దాదాపు ఉచితంగా లభ్యమయ్యే అవకాశముంది.

ఈ ఉపగ్రహ ప్రయోగానికి అయ్యే 50 కోటి రూపాయల ఖర్చు తగ్గించబడిన ట్రంకు కాల్ రేట్ల ద్వారా ఒక్కొక్క సంవత్సరంలో సంపాదించవచ్చు.

జనవరి 1971 మార్చిలో మొట్టమొదటి చిన్న రాకెట్ అరి. హిట్ 300మీ శ్రీహరికోట నుంచి ప్రయోగిస్తారు.

ఈ పనికాన్ని అమలు చేయడానికి కేంద్ర ప్రభుత్వం సూత్ర ప్రాయంగా అంగీకరించింది.

## రాష్ట్ర కొత్తకాంగ్రెసు ఎన్నికలు వాయిదా

శ్రీ ఆర్. నారపరెడ్డి వెల్లడి

హైదరాబాద్, డిసెంబర్ 20 — ఇప్పటికే జరుపవలసిన ఆంధ్రప్రదేశ్ అధికార కాంగ్రెసు సంస్థ ఎన్నికలను వాయిదా వేసినట్లు పి.సి.సి రిటర్నింగ్ ఆఫీసర్ శ్రీ ఆర్. నారపరెడ్డి నేడిక్కడి ప్రకటించారు.

కేంద్ర మొత్తంమీద పార్టీ ఎన్నికలను వాయిదావేసినట్లుగా ఎ. ఐ. సి. సి. నుంచి టెలిగ్రాంపూర్వకంగా అదేశాలు అందినట్లు ఆయన చెప్పారు.

రాష్ట్రంలో అధికార కాంగ్రెసు సభ్యుల సంఖ్య మూడు లక్షలమందికి మించలేదు.

## ప్రధమంత్రుల అవినీతి చర్యలపై న్యాయ విచారణ

### కమిషన్ నియమించాలని శ్రీ రంగా సూచన

("ఆంధ్రజ్యోతి" ప్రతినిధి) విజయవాడ, డిసెంబర్ 20 —

అవినీతికి, ప్రభుత్వ నిధుల దుర్వినియోగానికి నల్లురు రాష్ట్ర మంత్రులు పాల్పడినట్లు ఆంధ్ర హైకోర్టు తీర్పులలో వ్యాఖ్యానించినదని, వారిపై ఆరోపణలను విచారించేందుకు ఒక కమిషన్‌ను నియమించవలసినదిగా రాష్ట్రపతిని కోరుతూ పార్లమెంటులో ప్రస్తావనచేయడం జరిగింది. ఆ విధంగా సత్వరమే విచారణ జరిపించాలని స్వతంత్ర పార్టీ నాయకులు ఆచార్య రంగా నేడు ఇక్కడ పత్రికా ప్రతినిధులకు తెలియచేశారు.

ప్రస్తుతపు కేంద్ర ప్రభుత్వానికి దేశాన్ని అభివృద్ధి పథంలో కాని, ప్రజల మధ్య సరిపాటించే అర్హత లేదని. అది అక్రమ ప్రభుత్వమని తాను చాలా కాలంగా చెబుతున్నామని, ఈ ప్రభుత్వాన్ని తొలగించి, మరల ఎన్నికలు జరుపవలసినదిగా కోరుతున్నామని, అంటున్న శ్రీమతి ఇందిరా ప్రభుత్వం ఎంత తొందరగా పోతే అంత మంచిదేనని ఆయన పేర్కొన్నారు.

పార్లమెంటును రద్దుచేసి ఎన్నికలు జరిపే పక్షంలో విధి ప్రశాస్త్యాన్ని ఎక్కువ ఒక కనిపిన కార్యక్రమం ప్రాతిపదికమీద ఎన్నికల వ్యవహారాలు చేసుకోవలసిన అన్నారు. దానికి 1971 జనవరి 26 వ తేదీన జరిగిన ఎ. ఐ. సి. సి. సమావేశంలోని తీర్మానాలు ఒక మార్గదర్శకంగా ఆమోదించడం జరిగింది ఇప్పుడు కనిపిన కార్యక్రమం దూరాలోచించి ఎన్నికల సన్నాహాలు చేసుకోవలసిన వున్నదని శ్రీ రంగా తెలియచేశారు.

దేశంలో శాంతి, కమ్యూనిజాలరుగుతుంది. పత్రికా స్వాతంత్ర్యం ఇంకా ప్రభుత్వం రక్షించవలసివున్నది. కాని, ఈ నాడు ఇదంతా జారి చేతిలో వుదీగా వున్నదని ఆయన అన్నారు.

[illegible] ప్రశాంతత్వాన్ని పరిపాలన మరో [illegible] ఉద్యమాన్ని ప్రారంభించాలని [illegible] కూడా వారి సహకార లేదు [illegible] పథకాలు కొనుగోలు [illegible] తెలుగు కాంగ్రెసు ఎన్నికలవిషయం [illegible] అధ్యక్షుడు శ్రీ కామరాజ్ [illegible] తెలుగు కాంగ్రెసు పార్టీ [illegible] అధ్యక్షుడు [illegible] ఉన్నట్లు పేర్కొన్నారు.

నాందేడ్‌లో విధి సమయం ప్రస్తావించి, శ్రీమతి ఇందిరా గాంధీ ప్రజల ప్రాథమిక హక్కులపై దాడి చేస్తున్నారని, ప్రజలలో భయోత్పాతం కలుగుతున్నదని, అదేవిధంగా కొన్ని చర్యలు ఇప్పటికే తీసుకున్న చర్యలు కూడా ఇలాంటి తీరు తక్కువ పత్రికలకు తలగ్గుతున్నాయని, [illegible] వున్నదని, అందువల్లనే ఆంధ్రదేశ ప్రజలు

## ప్రభుత్వంలో చేరడానికి బి. కె. డి. సిద్ధమే

న్యూఢిల్లీ, డిసెంబరు 20 — బీహార్‌లో ఎస్. వి. డి ప్రభుత్వంలో చేరడానికి ఆ రాష్ట్రకాంగ్రెసు భారతీయ క్రాంతిదళ్ అనుమతించింది.

భారతీయ క్రాంతిదళ్ జాతీయ కార్యవర్గం రెండురోజుల పాటు సమావేశమై రాష్ట్రంలో రాజకీయ పరిణామాలను గురించి సుదీర్ఘంగా చర్చించిన తరువాత ఈ నిర్ణయం గైకొన్నది.

రాష్ట్ర అసెంబ్లీలో ఎస్. వి. డి కి స్పష్టమైన మెజారిటీ వున్నట్లుగా ఆ ప్రభుత్వం ఏర్పాటులో జాప్యం చేయడం సమంజసం కాదని కార్యవర్గం అభిప్రాయపడింది.

పార్టీ అధ్యక్షుడు శ్రీ చరణ్‌సింగ్ ఈనమావేశం ముగిసినతరువాత పత్రికల వారితో మాట్లాడుతూ ఈ చర్చలలో తీసుకొన్న నిర్ణయాలను వారికి తెలియచేసినట్లు, అయితే ఈ విషయానికి రాష్ట్రపతికి ముందు టెలిఫోనుద్వారా వారితో చర్చించి అరిపామని శ్రీ చరణ్ సింగ్ అన్నారు. రాష్ట్రమంత్రివర్గంలో కి. డి సభ్యులు ఆయనకు వున్నారు.

## శ్రీ భగత్ పాట్నా పయనం

న్యూఢిల్లీ, డిసెంబర్ 20 — బీహార్‌లో రాష్ట్రపతి పరిపాలన ఎత్తివేయడానికి కేంద్ర ఉప్పు, భారీ ఇంజనీరింగ్ శాఖ మంత్రి శ్రీ భగత్ రేపు ఉదయం ఢిల్లీ వెళుతున్నారు.

రాష్ట్రంలో సుస్థిర ప్రభుత్వం ఏర్పాటు సమయమే కొత్త కాంగ్రెసు వారుగాలలోను, ఇంద్ర గ్రూపులలోను దర్శనం జరుపుతారు.

శ్రీ డి. పి. మిశ్రా కూడా ఒకటి రెండు రోజులలో పాట్నా వందర్శిస్తారు.

## యుగమతుల ప్రోత్సాహక పరిశోధనా సంస్థ

### చిన్నతరహా పారిశ్రామికవేత్తలకు అవసరమని వాణిజ్యమండలుల సమాఖ్య అధ్యక్షుని సూచన

("ఆంధ్రజ్యోతి" ప్రతినిధి) హైదరాబాద్, డిసెంబర్ 20 —

చిన్న తరహా పారిశ్రామికవేత్తలు తమ ఉత్పత్తులను ఇతర దేశాలకు ఎగుమతి చేసుకొనడానికి వీలుగా పారిశ్రామికవేత్తలు ఎగుమతుల ప్రోత్సాహక, పరిశోధన సంస్థను నెలకొల్పడం అవసరమని ఆంధ్రప్రదేశ్ వాణిజ్య, పరిశ్రమల మండలుల సమాఖ్య అధ్యక్షుడు శ్రీ ఎ ఎం. లాల్ సూచించారు.

మలేసియా, థాయ్‌లాండ్‌లతోపాటు ఆగ్నేయాసియా దేశాలలో పర్యటించి వచ్చిన శ్రీ లాల్ పత్రికా విలేకరులతో మాట్లాడుతూ బ్యాంకాక్‌లో భారతీయుల వస్త్ర దుకాణాలకు మంచి అవకాశాలున్నాయని చెప్పారు.

జపాన్, ఫ్రాన్సులాంటి పెద్ద పారిశ్రామిక దేశాలకు స్వంతం ఎగుమతి సంస్థలున్నాయని, చిన్నతరహా పారిశ్రామిక వేత్తలు కూడా బ్యాంకాక్ లాంటి సంస్థలను ఏర్పాటు చేసుకోవడం మంచిదని ఆయన చెప్పారు.

థాయిలాండ్‌లో ఉత్పత్తి వ్యయం ఎక్కువగా వుండటంవల్ల ఇతర దేశాలతో పోటీ చేయలేకపోతున్నవని శ్రీ లాల్ అన్నారు.

ఈ దేశాలలో భారతీయ వాణిజ్య ప్రతినిధి వర్గాలు పర్యటించి వచ్చినప్పటికి పరిస్థితి వర్ణం తీసుకొనలేదని ఆయన అన్నారు.

ఆగ్నేయాసియా దేశాలలో భారతీయులు సమగ్ర సంస్థలను నెలకొల్పడానికి విస్తృత అవకాశాలున్నాయని ఆయన అన్నారు.

విదేశాలతో సహకారానికి అవకాశాలను పరిశీలించే నిమిత్తం తమ అధ్యక్షుని పంపిన తొలి వాణిజ్య మండలుల సమాఖ్య ఆంధ్రప్రదేశ్ నిలిచిందన్నారు.

భారతీయుల సాంకేతిక నైపుణ్యం, ఆగ్నేయాసియాలోని కొన్ని దేశాలలో మిక్కిలి ఉపయోగపడుతుందని ఆయన అన్నారు.

తాను పర్యటించిన దేశాలలో ఇండియాతో వాణిజ్యం పట్ల ఆసక్తి వ్యక్తమైందని ఆయన అన్నారు.

హాంగ్‌కాంగ్, మలేసియాలలో సమగ్ర వాణిజ్య అవకాశాలున్నాయని ఆయన చెప్పారు.

మీవేవండీ... మీకు అవందం ఇచ్చేవండీ!

ఎంతో మృదువైన, ఎంతో ఊరట గూర్చే, వర్జీనియా పొగాకుల మేలైన మిశ్రమం.

విస్కౌంట్

ఫిల్టరు సిగరెట్లు

ఎస్క్వైర్ త్రాగండి, విదేశ ద్రవ్యం ఆదాచేయండి.
విదేశ ద్రవ్యపు టాదాయే విదేశ ద్రవ్యపు టార్జన.

58 పై
10 S

గోల్డ్ ఫ్లాకో లిం
ప్రైవేట్ లి., బొంబాయి-56
భారతదేశమందు ఇట్టి
పరిశ్రమల్లో పెట్టి స్వదేశీయ సంస్థ

G.T. EJS-TEL

1970 డిసెంబర్ 21 సోమవారం
శ్రీ సాధారణనామసంవత్సర మార్గశిర బ॥ అష్టమి
అష్టమి సా॥ 3-53 ఉత్తర సా॥ 12-29
వర్జ్యం రా॥ 9-49 నుంచి 11 35 వరకు

1970 డిసెంబర్ 22 మంగళవారం
శ్రీ సాధారణనామ సంవత్సర మార్గశిర బ॥ నవమి
నవమి సా॥ 6-01 హస్త: సా॥ 3-07
వర్జ్యం రా॥ 11 41 నుంచి 1-33 వరకు

ఆంధ్రజ్యోతి
"తమసోమా జ్యోతిర్గమయ"

# బెంగాల్ అరాజకం

పశ్చిమ బెంగాల్‌లో రాష్ట్రపతి పాలన వున్నదనడం రామరాసు ఒక అతిశయోక్తిగా వినిపిస్తున్నది ఏ పరిపాలన లేదనడమే వాస్తవానికి దగ్గరగా వున్నట్టు అనిపిస్తున్నది.

క్రిందటి వారం ఒక కత్తిపోటు సంఘటనతో ప్రారంభమైంది; మరొక కత్తిపోటు సంఘటనతో అంతమైంది మొదటి సంఘటనలో కత్తిపోటుకు లోనైనవారు కేంద్రమంత్రి శ్రీ పరిమళ ఘోష్ భార్య. కుమారుడు. రెండవ దానిలో కత్తిపోట్లు తిన్నవ్యక్తి కలకత్తా హైకోర్టు మాజీ న్యాయమూర్తి శ్రీ తారాపద ముఖర్జీ.

ఈ రెండు సంఘటనల మధ్యకాలంలో బాంబులతో దాడులు, దహనాలు, కొట్లాటలు, లూటీలు యథాప్రకారంగానే జరిగిపోయాయి ఒక వారం ప్రశాంతంగా గడిచిందని, మరొక వారంలో అల్లర్లు జరిగాయని కలకత్తాకు సంబంధించినంతవరకు చెప్పుకొనడానికి వీలు లేదు కొన్ని నెలలుగా ప్రతి దినం కలకత్తానుంచి ఏదో దారుణవార్త వినవస్తూనే వున్నది. పారిశ్రామిక కార్యకర్తల మధ్య సంఘర్షణలు, విద్యాలయాలపైన, పోలీసులపైన బాంబులతో దాడులు కలకత్తాలో నిత్యకృత్యాలై పోయాయి

ఈ పరిస్థితిలో అక్కడ అసలు రాష్ట్రపతి పాలన కాదు. ఏ పరిపాలన అయినా వున్నదా అని సందేహం కలగడంలో ఆశ్చర్యం లేదు; ప్రజలు అనుక్షణం మృత్యుచ్ఛాయలో జీవిస్తున్నారనడం అతిశయోక్తి కాదు

నక్సలైట్ ఉద్యమం బెంగాల్‌లో ఎక్కడో మారుమూల నక్సల్‌బారీ ప్రాంతంలో కొద్దివాళ్లకు వ్యతిరేకంగా ప్రారంభమై వుండవచ్చు కాని, కిడచిన ఏడాదిలో దాని స్వభావం పూర్తిగా మారిపోయింది ఇప్పుడు అది కలకత్తావంటి మహానగరాన్ని కేంద్రంగా చేసుకుని విజృంభిస్తున్నది ఈ విజృంభణ మొదట విశ్వవిద్యాలయాలపై తిరిగింది. తర్వాత పోలీసులపై. అధికారులపై. వ్యాపారస్థులపై తిరిగింది. కడచిన వారంలో ఒక కేంద్రమంత్రి కుటుంబంపైకి, ఒక మాజీ న్యాయమూర్తిపైకి తిరిగింది ఇది పోనుపోను ఏ విధంగా పరిణమిస్తుందో చెప్పలేము

నిన్నటి సంఘటన మరింత ఆందోళనకరమైనది కొన్నాళ్ళ క్రిందట బారాసాత్‌లో జరిగిన హత్యాకాండ దర్యాప్తుకు మాజీ న్యాయమూర్తి శ్రీ ముఖర్జీని ఆ క్రిందటి రోజునే రాష్ట్రప్రభుత్వం నియోగించింది ఇంతలోనే ఆయనకి కత్తిపోట్లకు గురికావడం జరిగింది. బారాసాత్ హత్యలపై దర్యాప్తు జరగడం ఇష్టం లేనివారెవరో ఈ అత్యాచారానికి పాల్పడినట్టు ఊహించవచ్చు

ఈ దారుణ సంఘటన తర్వాత పశ్చిమ బెంగాల్‌లో పరిస్థితి క్రమంగా మెరుగవుతున్నట్టు కేంద్ర ప్రభుత్వం మరి ప్రకటించబోదనే భావించవచ్చు హత్యలపై దర్యాప్తు జరిపించడానికి కూడా వీలులేని నిస్సహాయ స్థితిలో కేంద్ర ప్రభుత్వం పడిపోయింది

యునైటెడ్ ఫ్రంట్ ప్రభుత్వం స్థానంలో రాష్ట్రపతి పాలన రాగానే శాంతి భద్రతల పరిస్థితి మెరుగుకాగలదని ప్రజలు ఆశించారు కాని, నిజానికి పరిస్థితి మరింతగా దిగజారింది ఇటీవల ప్రవేశపెట్టిన దొరసు చర్యల నిరోధక చటంవల్ల కూడా పరిస్థితి మెరుగుకాలేదు. రాష్ట్ర పరిపాలనకు ప్రత్యక్షంగా బాధ్యుడైన ప్రస్తుతపు గవర్నరు అసమర్థత ఇంతగా వ్యక్తమవుతున్నప్పటికి అతడిని అక్కడినుంచి బదిలీ చేయడానికి కేంద్ర ప్రభుత్వం నిరాకరించడం మరింత జుగుప్సావహంగా వున్నది నిజానికి ఇది గవర్నరు అసమర్థత కాదు. కేంద్ర ప్రభుత్వపు అసమర్థత కూడా.

పరిపాలనా యంత్రాంగాన్ని నిర్వీర్యం చేస్తుంటం. అరాజకం సృష్టించడం. అరాజకం నుంచి విప్లవానికి అనుకూలమైన పరిస్థితులను కల్పించడం నక్సలైట్ లక్ష్యంగా కనిపిస్తున్నది ఇప్పటికే పరిస్థితి సివిల్ అధికారుల చెయ్యి జారిపోయినట్టు తోస్తున్నది. ఇక ఆ రాష్ట్రంలో మార్షల్ లాను విధించడం, శాంతిభద్రతల బాధ్యతను సైన్యానికి అప్పగించడమే మార్గాంతరం కావచ్చు. ఇటువంటిదే ఏదో దృఢ చర్యను గైకొనవిధే బెంగాల్ పరిస్థితి ఇప్పటిలో కుదుట పడగలదని తోచదు.

## నాలుగు స్థానాల మధ్య "త్రిభుజాక్షరి"

### సంబంధం

### శ్రీ సత్యనారాయణసిన్హా వెలడి

న్యూఢిల్లీ డిసెంబర్ 2 — ఎంతటు రాష్ట్రంలోనైనా కిటకిటా పోటీపూరితమైన. ఉత్తరప్రదేశ్‌లోని అలీఘర్ అగ్రగణ్యమైన, కేరళలో కొట్టాయం క్షేత్రమైన. మహారాష్ట్రలోని కొల్హాపూర్, సాంగ్లీ ప్రాంతాల మధ్య వచ్చే సంవత్సరంలో కొత్తగా కోయాక్సిల్ ఎత్తకాల ద్వారా పెరిమ్యూనికేషను కలుపడం జరుగుతుందని కేంద్ర సమాచార శాఖ మంత్రి శ్రీ సత్యనారాయణ సిన్హా నేడు ఇక్కడి ప్రకటించారు.

నేడు ఇక్కడ జరిగిన కేంద్ర తంతి-తపాలా శాఖ సలహా మండలి ఎనిమిదవ సమావేశానికి కేంద్ర మంత్రి శ్రీ సత్యనారాయణ సిన్హా అధ్యక్షత వహించారు న్యూఢిల్లీ నుంచి పాల్గొన్నారు. వారు అగ్రగామంగా గల పెద్దింటారి కుటుంబానికి చెందినవారు. వీరితండ్రి వెంకట్రామయ్యగారు ఆదర్శప్రాయులైన, సమర్థులైన ఉపాధ్యాయులు ఆయన ఉపాధ్యాయులుగా వున్న రోజులలో నేను కాలూరోడ్డు ప్రదేశంలోనే వున్న కారణంచేత వారి కుటుంబంవారు నన్ను చాలా గౌరవంగాను మర్యాదగాను చూడడం పరిపాటి అయింది

శ్రీ మండలి వెంకటకృష్ణారావు ఇంటిలో పుట్టి పెరిగి విద్యార్థి కాంగ్రెసులో ప్రవేశించి దేశ సేవకుడు అయినారు. ఉత్సాహం ముందుచూపుగల వ్యక్తి. అభివృద్ధికి వచ్చే యువకుడు అని నేను 1941 లో జైలు నుంచి వచ్చిన తరువాత అలీఘర్ నన్ను కలిసినప్పుడు ఆయనను ఆశీర్వదించాను తరువాత ఆయన ఎక్కడకు అయినాడు నేను అనుకొన్నదానికంటే త్వరలో నే నా అంచనాకు మించి అభివృద్ధిలోనికి వచ్చినందుకు నేను చాలా ఆనందిస్తున్నాను ఈయన తొట్టు కృష్ణా జిల్లా కాంగ్రెసు ప్రధాన కార్యదర్శి అయి. అప్పటి రాష్ట్ర కాంగ్రెసు రథసారథులైన సంజీవరెడ్డిగారికి ఆలూరి ఎర్రయ్యరాయణరాజు గారికి అభిమానపాత్రుడు అయినారు.

1953 తర్వాత నేను రాజకీయాలకు ఒక పద్ధతిగా కొంతి దూరంగా వున్నప్పుడు నన్ను పలకరించిన అత్యవసర కార్యకర్తల సమావేశానికు ఆహ్వానించి తీసుకువెళుతూ నాకు మరింత సన్నిహితుడయినాడు. జిల్లాలో కమ్యూనిస్టులను ఎదుర్కోవలసిన సమయాలలో మేము ఎప్పుడు సహకారం చేసుకొంటూ వుండేవారము జిల్లా కాంగ్రెసు సంఘంలో ఈయనకు వ్యతిరేకంగా ఎదురుతిరిగిన వేర్పులు అయినమేరకు ధ్వంసం ఎత్తివేస్తూ నా సహకారం ఆయనకు యిండే ఉన్నది. నన్ను కలుసుకొన్న మిత్రులకు భవిష్యత్తులో యువకులను ఎదగగోడే ప్రయత్నం చేయవలసిన చెబుతూ ఆయనను అమితంగా ఉంచేటట్టు చేస్తూ వుండేవాడిని. కమ్యూనిస్టులను ఓడించడమే ధ్యేయంగా పెట్టుకొన్న ఆయన పల్లపల్లి అమిందాడు శ్రీ శివసాయిప్రసాదిగారు ఎం ఎల్ ఎ. అభ్యర్థుగా ఉండడాన్ని చాలా ప్రోత్సహించి అయినను గెలిచి రాష్ట్ర కాంగ్రెసు కార్యవర్గ సభ్యులతో చెప్పి ప్రచారం చేశారు.

అయితే కార్యవర్గసభ్యుడుగావున్న నేను మాత్రం ఆయనను, రమణయ్యనాయుడుగారిని అభ్యర్థులుగా పెటవద్దని పూర్తిగా వ్యతిరేకించాను గుంటూరులో మద్దుసుబ్బయ్యంగారి ఇంటిలో కార్యవర్గ సమావేశం జరిగింది. అధ్యక్షులు గోపాలరెడ్డిగారు విరిద్దరిని అభ్యర్థులుగా పెటుటకు అనుకూలురు అయినా, పెదలు కాశేశ్వరరావు ఎంతటగారు శ్రీయుతులు కళా వెంకట్రావు సంజీవరెడ్డి, అల్లూరి మొదలగు హేమాహేమంది కార్యవర్గ సభ్యులు నా వాదనను అంగీకరించారు కాంగ్రెసుకు ఎప్పుడూ వ్యతిరేకంగా వుండేవారిని పెటుటకంటే గెలవు దృష్టిలో పెటుకొనకుండా కాంగ్రెసు భక్తులుగా వుండేవారిని ఎవరినైనా పెడితే బాగుంటుందని నా వాదనను అంగీకరించారు

అయితే తరువాత ఒక నెల రోజులకు ఎలూరులో జరిగిన కార్యవర్గ సమావేశంలో ఆయనను అభ్యర్థులుగా పెటడం జరిగింది. కారణం, ఈలోగా కమ్యూనిస్టులు ప్రాణోత్సాహంగా ప్రచారం చేసుకొంటూ అవుడే వారు

## శ్రీ గొట్టిపాటి బ్రహ్మయ్య

జయం పొందినట్లు, ఆయన ముఖ్యమంత్రి ఈయన పోలీసు మంత్రి ఈయన జరిగిన శాఖామంత్రి అనే ధోరణిలో వారిలోవారు ప్రచారం తోడుగా సాగిందాడు

1952 లో దెబ్బతిన్న కాంగ్రెసు పెద్దలు ఈ కమ్యూనిస్టు ప్రచారానికి బాలా అడిరారు. ఆంధ్రదేశంలోనే కాదు అఖిల భారతదేశంలోనే ఈ జయగొంతులు వర్ధిల్లుతున్నాయి అనే భావం కాంగ్రెసు పెద్దలు ఎదుర్కొనవలసిన పరిస్థితి ఏర్పడింది. అప్పుడు అధికారం ఎదురులేనిదిగా వున్నదనే భావం కాంగ్రెసు పెద్దలలో ఏర్పడింది. ఆ సభకు నేనే అధ్యక్షత వహించి, భవిష్యత్తు కార్యక్రమాన్ని గురించి కాలన సభ్యులు కర్తవ్యాన్ని గురించి మాట్లాడుతుండాను

### అనాటి నా ఉపన్యాసం

"పేటి సభకు అధ్యక్షత వహించుట చాల భారమహామైనది ఈ సభాధ్యక్షత వహించుటకు ముందు అహంకారమూ నా దరి చేరకుండు. అని అహంకారమును త్రుంచి శ్రద్ధతో వేడుకొనుట ఉచితమని భావిస్తాను.

"మన ప్రేమకు పాత్రులై అయ్యా నందు మన్న మన కాంగ్రెసు ప్రతిష్ఠులను శ్రీ శివరామ్ ప్రసాద్ రాజేశ్వరరావుగార్లను అభినందించుచున్నాను ఈ విజయ దుందుభి మ్రోగింపి కాంగ్రెసు ప్రతిష్ఠను పెంచిన ప్రజలకు నా ప్రణామములు

"ఈ సందర్భమున ఆంధ్రరాష్ట్ర ఉప సభల ఎన్నికల ఎంపికలు ఎంపికలను సంహారాలకన చేయుట చుచితమని భవిష్యత్తునకు లాభదాయకమని తలస్తాను.

"1955 లో జరిగిన ఎన్నికలు మధ్యతరగతి మార్తాండుని పోది వెలుగుచున్నది రాజకీయ రంగమున పేదు ప్రతిష్ఠత పెంచుకొన వారికి ప్రత్యర్థులను పెట్టుటకే చాలా కష్టతరమైనది పూజ్యులు ఆంధ్ర కేసరి ప్రకాశం, పాండురంగారావు శ్రీ తాపురం వారి ప్రభావాలు అభ్యర్థులు పరిశీలించి కాంగ్రెసుకు ఎదురు లేదు. అన్ని అధికార పదవులందును ఆసీనులైన వారి కనుసన్నలం మెలగెడువారే అనాడు గెలుపు జిల్లాబోర్డులన్ని వారి అనుయాయుల పాలనలందే గలవు. పరిహాసంగా దనవంతుల భాగ్యాలుగా. ఉమిందాడుల పార్టీ అని అక్షిక రెండు చేతులా వెనుకల్లి గెలవ్ వారికి గెలుపు పిలుపు యివడం జరిగింది. ఈ ఎన్నికలలో కృష్ణా జిల్లాలో జయం పొందిన కాంగ్రెసు కానసభ్యుల సన్మాన సభ పల్లపల్లిలో ఉమిందాడుగారి కోటలో జరిగింది. ఆ సభకు నేనే అధ్యక్షత వహించి, భవిష్యత్తు కార్యక్రమాన్ని గురించి కానన సభ్యులు కర్తవ్యాన్ని గురించి మాట్లాడుతుండాను

### అనాటి నా ఉపన్యాసం

"పేటి సభకు అధ్యక్షత వహించుట చాల భారమహామైనది ఈ సభాధ్యక్షత వహించుటకు ముందు అహంకారమూ నా దరి చేరకుండు. అని అహంకారమును త్రుంచి శ్రద్ధతో వేడుకొనుట ఉచితమని భావిస్తాను.

"మన ప్రేమకు పాత్రులై అయ్యా నందు మన్న మన కాంగ్రెసు ప్రతిష్ఠులను శ్రీ శివరామ్ ప్రసాద్ రాజేశ్వరరావుగార్లను అభినందించుచున్నాను ఈ విజయ దుందుభి మ్రోగింపి కాంగ్రెసు ప్రతిష్ఠను పెంచిన ప్రజలకు నా ప్రణామములు

"ఈ సందర్భమున ఆంధ్రరాష్ట్ర ఉప సభల ఎన్నికల ఎంపికలు ఎంపికలను సంహారాలకన చేయుట చుచితమని భవిష్యత్తునకు లాభదాయకమని తలస్తాను.

"1955 లో జరిగిన ఎన్నికలు మధ్యతరగతి మార్తాండుని పోది వెలుగుచున్నది రాజకీయ రంగమున పేదు ప్రతిష్ఠత పెంచుకొన వారికి ప్రత్యర్థులను పెట్టుటకే చాలా కష్టతరమైనది పూజ్యులు ఆంధ్ర కేసరి ప్రకాశం, పాండురంగారావు శ్రీ తాపురం వారి ప్రభావాలు అభ్యర్థులు పరిశీలించి కాంగ్రెసుకు ఎదురు లేదు. అన్ని అధికార పదవులందును ఆసీనులైన వారి కనుసన్నలం మెలగెడువారే అనాడు గెలుపు జిల్లాబోర్డులన్ని వారి అనుయాయుల పాలనలందే గలవు. పరిహాసంగా దనవంతుల భాగ్యాలుగా. ఉమిందాడుల పార్టీ అని అక్షిక రెండు చేతులా వెనుకల్లి గెలవ్ వారికి గెలుపు పిలుపు యివడం జరిగింది. ఈ ఎన్నికలలో కృష్ణా జిల్లాలో జయం పొందిన కాంగ్రెసు కానసభ్యుల సన్మాన సభ పల్లపల్లిలో ఉమిందాడుగారి కోటలో జరిగింది. ఆ సభకు నేనే అధ్యక్షత వహించి, భవిష్యత్తు కార్యక్రమాన్ని గురించి కానన సభ్యులు కర్తవ్యాన్ని గురించి మాట్లాడుతుండాను

కాని, ముక్కుపచ్చలారని నవయువకులు కాంగ్రెసు యోధులు స్వరాజ్య సంపాదనా దీక్షాబద్ధులు; కీర్తిశేషులు పుల్లెల శ్యామసుందరరావు శ్రీ తెన్నేటి విశ్వనాథం మల్లి పూడి సత్యనారాయణ కళా వెంకట్రావు కిల్లారి వంటి మేధావి బిజవాడ గోపాలరెడి బద్దపూడి వేంకటనారాయణరెడ్డి ప్రభృతులతో అప్పసహాయం వారు పోరాడారాయన మందరి అందరితో జస్టిసుపార్టీ రాజకీయ చరిత్ర మూసివేసి

1937, 1 46 ఎన్నికలు కాంగ్రెసును పట్టి మొనర్చిన కాంగ్రెసును తెరిపార మూసివేసి యివరికి గెలుపు అవిసిం చేసుకొంటుడుగాక!

## శ్రీ గోలకనాథ్ కేసులో తీర్పు తరువాత ఏర్పడిన చిక్కులు

### సుప్రీంకోర్టు మరొక తీర్పుతో పరిష్కరించవచ్చునని శ్రీ సెతల్వాడ్ ఆశాభావం

న్యూఢిల్లీ డిసెంబరు 20— గోలక్‌నాథ్ కేసులో సుప్రీంకోరు ఇచ్చిన నిర్ణయాన్ని. అందు వల్ల ఏర్పడిన ఇబ్బంది దృష్టా . మరొక తీర్పులో త్వరలో సుప్రీంకోర్టు కొట్టివేయగలదని గట్టిగా విశ్వసించ వచ్చునని మా. అటార్నీ జనరల్ శ్రీ ఎమ్ సి. సెతల్వాడ్ పార్లమెంటు సభ్యుడు) అన్నారు.

రాజ్యాంగంలోని ప్రాథమిక హక్కులను సవరించే హక్కు పార్లమెంటుకు లేదని సుప్రీంకోర్టు గోలకనాథ్ కేసులో పేర్కొన్నది

రాజ్యాంగంలోని ఇతర అధ్యాయాలవలె ప్రాథమిక హక్కుల అధ్యాయాన్ని కూడా సవరించవచ్చునని స్పష్టం చేయడానికిగాను శ్రీ నాథ్‌పాయ్ తెచ్చిన బిల్లు పార్లమెంటు పరిశీలనలో వుంది

గోలక్‌నాథ్ కేసులో సుప్రీంకోరు తీర్పు పరిణామంగా ఏర్పడిన సమస్యను పరిష్కరించే విషయమై ఒక ఇంటర్వ్యూలో ఆయన తన అభిప్రాయాన్ని అలా వ్యక్తంచేశారు

"నాజీవితం న్యాయవాదవృత్తి. ఇతరు అంటారు"అన్న పేరుతో శ్రీ సెతల్‌వాడ్ ఇటీవల తన స్వీయచరిత్రను వ్రాసుకున్నారు. అందులో ఆయన వేసిన అంతటా కూడా వుంది

## "కొత్త కాంగ్రెసుతో శివసేనకు పొత్తు కుదరదు"

### బాల్‌ఠాకర్ ప్రకటన

బొంబాయి డిసెంబర్ 20— ముస్లిం లీగ్. కమ్యూనిస్టు పార్టీ వంటి జాతీయతావిరోధ శక్తుల మద్దతుతో నిలబడిన అధికార కాంగ్రెసులో తమ పంథకు పొత్తు వుండదని శివసేన నాయకుడు శ్రీ బాల్ ఠాకరే నిన్న ఇక్కడి స్పష్టీకరించారు.

పైలెట్ల సమ్మెవలన అదివారంనాడు నాలుగు విమానాల ప్రయాణాన్ని రద్దుచేసి

## ఇండియాకు కెనడా ప్రధాని రాక

న్యూఢిల్లీ డిసెంబర్ 20 — కెనడా ప్రధాని శ్రీ పియరిలియట్ ట్రూడియోరాంతి దేశాన్ని సందర్శించడానికి జనవరి 9వ తేదీన వస్తున్నారు.

ఆయన జనవరి 9 10 తేదీలలో అజ్మీరాబాద్ వారణాసిలను సందర్శిస్తారు.

జనవరి 11 నుంచి 13 వరకు న్యూఢిల్లీలో వుంటారు. వివిధ సమస్యలపై ఆయన ప్రధాని రాష్ట్రపతి, వివిధ పార్టీల నాయకులతో సంభాషిస్తారు.

## సక్సెలైట్ లొంగుబాటు

ఒంగోలు డిసెంబరు 20— విజయరామరావు అనే సక్సెలైట్ ఒంగోలు పెకందు కాస్టు మేజస్ట్రేటు శ్రీ కె గోపాల్

## "1946 లో ఫ్రాన్స్‌లో నేతాజి కనిపించాడు"

### పార్లమెంటు సభ్యుడు శ్రీ దేవన్ సేన్ ప్రకటన

న్యూఢిల్లీ డిసెంబరు 20 — ఫ్రాన్సులోని మార్సెయ్ విమానాశ్రయంపై 1946 లో తాను నేతాజి సుభాష్ చంద్రబోసును చూచినట్టు సంయుక్త సోషలిస్టు పార్టీ పార్లమెంటు సభ్యుడు శ్రీ దేవన్ సేన్ నిన్న ప్రకటించారు.

శ్రీ సేన్ ఒక ప్రకటనచేస్తూ అంతర్జాతీయ కార్మిక సహకారం ఎన్నాళ్లయినా బొగ్గు కార్మికుల వ్యవహారాల కమిటీ సమావేశానికి హాజరయిన ఒక ప్రతినిధి మరి పల్లురికి కలసి తాను లండన్‌నుంచి జనీవా విమానంలో ప్రయాణిస్తూ తాజాగా మాట్లాడినట్టు పేర్కొన్నారు

విమానాశ్రయంలో సర్వాన్ని బోసుకు చిత్రం వుండగా నేతాజీని పోలివున్న వ్యక్తి మిలటరీ దుస్తులలో వుండడం తాను, శ్రీ జోగిల్కర్ చూచినట్టు శ్రీ సేన్ ప్రకటించారు.

శ్రీ జోగిల్కర్ నలుగురిలో ఒకరు అయిన ఇటీవల మరణించారు.

నేతాజీని పోలిన వ్యక్తితో తాను మాట్లాడినట్టు ప్రయత్నించగా, "మాట్లాడవద్దని చూచిస్తూ పిలిచిన పేరు పిలుచుకొన్నారని శ్రీ సేన్ ప్రకటించారు

కలకత్తాలో సేన్ జరిపివచ్చిన అందులో ఈ సంగతి అనేక పోలీసులకు తెలియజేశారు.

నేతాజీ అదృశ్యమైన సందర్భాన్ని పరిశీలించడానికి ఏర్పాటు అయివున్న ఖోస్లా కమిషన్ ఎదుట హాజరు కావడానికి శ్రీ సేన్ సంసిద్ధులుగా వున్నారు

ఎ వి ఎస్ బ్రహ్మానంద్
మునిసిపల్ కౌన్సిలర్ మాజీ చైర్మన్
గుడివాడ కృష్ణా

## గుడివాడలో మంచినీటి సరఫరా పథకాల స్థితి

గుడివాడలో రక్షిత మంచినీటిసరఫరా ఎత్తకాలికి రదనమయి మూడు సంవత్సరాలు క్రితం ప్రారంభమై బాలారిష్టాలను అధిగమించి 1968 లో శంకుస్థాపన చేయబడి జరగనది తదాది స్థల సేకరణ మొదలయిన సమస్యలను ఎదిక్కరించుకొని మొదటిసారి నిర్మాణం 1967 అంత్యానికి రు 29 లక్షల అంచనాతో పూర్తయినది

రిజర్వాయరు లక్ష 60 వేల గ్యాలను నీరు పట్టే పరిమాణం కలిగివున్నా మూడవవంతు జనాభాకు మాత్రమే నీరు అందించే పరిస్థితి ఏర్పడినది

పవర్‌పంపులో సబ్ మెయిన్స్ వేయకపోవడంవలన ఇళ్ళకు కనెక్షన్లను పెటుకోవడానికి అధిక వ్యయం అవుతున్నందున ఎక్కువమంది గృహస్థులు ముందుకు రాలేకపోయారు. అందువలన అయిదేళ్ల క్రితంగా వుండలేదు.

రెండవదశ నిర్మాణం పన్నెండు లక్షలకు అంచనా వేయబడి 1969 అక్టోబరు ప్రభుత్వంమంది అయిదు లక్షల యంత్రసేకరణ చేయబడినది నిర్మాణం ప్రారంభించి ఎదిహేను నెలలయినది. ఈ మొత్తాన్ని ఎత్తి హెల్లువారి భాగాలు ఇమడటానికి వాడ పొరంతో ఆ మొత్తాన్ని ఖర్చుచేయడం జరగనది సుమారు 66,500 అడుగుల పొడవున కలిగివ్యాపాల గొట్టాలను వేయవలసి వున్నది. అందుకు కడచిన ఆకోబరు నెలాఖరువరకే 39 వేల అడుగుల పొడవుమేరకు ఆ పనులు పేగడు అయినప్పటికి గత పెంబరులో ఇక్కడకు రాష్ట్రపతి రాకను పురస్కరించుకొని ప్రత్యేక కృషివల్ల 6 500 అడుగుల పొడవు మేరకు మాత్రం గృహాలకు నీటి సరఫరాయాన్ని కలిగా చేయడం జరిగినది

ఇంకా చాలా గొట్టాలు రావలసివున్నవి. వైనాలు ఎలా సంభవిస్తుకు ప్రత్యేక ఎరికలాలు తిని కారణాన ఇళ్ళకు కనెక్షనను ఇవ్వలేక పోతున్నారు ఈ పామాలను కలకత్తా నుంచి ఒక కంపెనీవారి తెప్పిస్తారని తెలుస్తున్నది

టకొరకు 1969 జూలై నెలలో ఇచ్చిన పెండింగ్ 1970 జూలైలో గుమతచేయాలి ఇంతవరకు పామాలు చేరకపోవడం కోవదియం. అదనపు పామాలను తెప్పించడంలో కూడా ప్రస్తుత పరిస్థితులలో మిక్కిలి జాప్యం తప్పుతున్నది.

పట్టణంలో ప్రస్తుత జనాభా 60 వేల మందికి పైగా పరపరా చేయగల స్థోమత ప్రస్తుతం వున్న రిజర్వాయరుకు మోటార్లకు వున్నది. అయినా అందుకు కారణిక గొట్టాలు. పట్టణమంతటా వేయడానికి ప్రత్యేక ఎరికలాలు సంపాదించి అమ్మవలసి జరిగినందున విద్యుచ్ఛక్తిగా వుండకపోవడం మూలకారణాలు పాతవి పెట్టినా పుల్లను పెట్టినా ఓట్లనివ్వలేదు" వే ధోరణికి నాయకులు పెరిగింది,

మనమ్యులందరూ కర్తలను. పుల్లలను అభ్యర్థులుగా పెటటయేమో అనే విమర్శగా ఎటువు ప్రజలలో కలిగి దాని పరిణామే 1962 ఎన్నికలలో కాంగ్రెసువారుల వోటమి

నేను విజయ తిలకమును ధరించిన శ్రీ పల్లపల్లి ఉమిందాడుగారు ఆ రాడు "కమ్యునిస్టు [illegible] అడ్డు గెలవు నన్ను గెలువగలవు మనిషి వ్యక్తికి కలదు" అని అహంకార పడి

అనాడు కాంగ్రెసు అభ్యర్థినైన నేను. పల్లపల్లి ఉమిందాడుగారు ఎంత ధనవంతులైనా. వ్యక్తిగా యెంత ఎదిగినా. "కాంగ్రెసుసంస్థ నా అండదండల ఎదుట. అభ్యర్థుల పిదుపురిని నేను గెలవలేనా" అని ఆ అహంకారమునకు పట్టవగాలు లేదాయెను యాబుండిగా మా అహంకారాలతో మేము పుట్టయుటము పోడిపోగా, ఆ ఎన్నికలలో జయం పొందిన కమ్యూనిస్టులు అది తమ ప్రయోజకత్వమని కమ్యునిస్టులు గానక అహంకారంతో దిని సీమంగు రక్షపుంగుగా దిత్తిందుకొనుటే గాక 'అలి లేక చూలులేదు కొడుకు పేరు పోమకింగ' మన్నట్లు రాలోవు ప్రభుత్వమున ముఖ్యమంత్రి పదవా ఆర్థిక మంత్రి పదవా హోం మంత్రిని నేను అని ప్రగల్భాలు పలికారు కలలు గన్నారు దీని పరిణామం గమనించియుండిన ప్రజలు ఈ దివ్యసీమ సహకారంగు సమువ్వడ్డయిని నేను తెలుతిల్లుగా నిరూపించింది.

"అహంకారి పూర్తిగా ఎతనం తప్పదని చరిత్ర రుజువు చేయుచున్నది. కాన ఈ కాంగ్రెసు [illegible]యోత్సవ సందర్భమున, ఏకయతిలకమును నొసట ధరించిన ఈ శివరామ ప్రసాద్ బహద్దుడు మల్లి పూడి రాజేశ్వరరావు వేమల కూర్మయ్య అడుసుమిల్లి సుబ్రహ్మణ్యేశ్వరరావుగార్లకు ప్రజలు తమ పేరు చెప్పునది . ప్రజాసంస్థయైన కాంగ్రెసు అభ్యర్థులుగా మిమ్మల్ని ప్రజలు ఆశీర్వదించి, వరించి, ఇట పరికలు సంపుచున్నారు. ప్రజా సేవ చేయుచూ ప్రజా ప్రేమను చూరగొనుట మీ చిత్తం కరిస్తుంది. దానికి మీరు పూనుకుంటారని భావిస్తాను. ఇప్పటికి మీ పేర్లు రాసి ఆ పట్టణాలయంలో వి పులిహోరా ఉద్యోగులను మరగిన శిలాయ మరగు కాంగ్రెసుసంస్థను మరచిన ప్రజలు దీని నెల్లగామనిలి వారు 1962 ఎన్నికలలో మీకు తగినట్లు సమాధానం మిచ్చినారు మీరూ అని హెచ్చరించుట నా ఎదిగా భావిస్తున్నాను."

ఈ హెచ్చరికి ఒక దివిసీమ అభ్యర్థులను గురించి చేసినా, కాంగ్రెసు కానసభ్యులందరు హెచ్చరికనే భావించి అత్యధిక శీలన చేసుకొందురుగాక!

## తెలంగాణా సమస్యకు పరిష్కారమార్గం

### డాక్టర్ చలపతిరావు వివరణ

హైదరాబాద్ డిసెంబర్ 20— పార్లమెంటు ప్రతిపక్షానికి కాకుండా పేరే ఎదిగా తెలంగాణా సమస్యకు పరిష్కార మార్గం కనుగొనాలని ప్రతిపక్ష కాంగ్రెసు లెజిస్లేచరు పార్టీ నాయకుడు డాక్టర్ టి. చలపతిరావు అన్నారు

ఆయన నిన్న ఒక ప్రకటనచేస్తూ రాష్ట్ర సమగ్రతను పటిష్ఠం చేయడానికి కాపాడడానికి ముఖ్యమంత్రి బ్రహ్మానందరెడ్డి అనుసరించిన ధోరణి పలు సందర్భాలలోనికి కనుక శ్రీ బ్రహ్మానందరెడ్డి అధికారంలోనికి రాకముందు తెలంగాణా వారికి ముఖ్యమంత్రి పదవిని ఇవ్వడం సమంజసమని వివరణ అయినట్టు పేర్కొన్నారు

అయితే ఇందుకు కొంత త్యాగభావం వుండాలని, ఆ భావం లేనిదే దీనిని సాధించలేమని డాక్టర్ చలపతిరావు పేర్కొన్నారు.

జనవరి సమావేశం జరిగిన సందర్భంలో ప్రతిపక్ష కాంగ్రెసు నాయకులు ఒక ప్రకటన చేస్తూ జనవరి సమావేశంలో జరిగిన తప్పనిసరి నిర్ణయాలన్నీ తమస్వేచ్ఛతో అభ్యుదయ కరమైనవని, పొరపాటుగా స్థాపించడంలో చిత్తశుద్ధికలదని అధికార కాంగ్రెసు వ్యక్తపరచిన మాటలను దయచేసి కలసికట్టుగా పోరాడవలసిన పోరాటాయం డాక్టర్ చలపతిరావు అన్నారు.

ఆంధ్రకంగా, సామాజికంగా అలహీనంగా వున్న వారలపోషం నిమిత్తమే వున్నట్టు అధికార కాంగ్రెసు చెప్పుకొంటున్న మాటలన్నీ సన్నకొద్ది రెండులాభకేమీలను పరిశీలించడంలో ఎవరం కావలసితో అవన్నీ వట్టి మాటలని తేలిపోయినట్టు ఆయన సమర్థించారు

## ఇండియాకు కెనడా ప్రధాని రాక

న్యూఢిల్లీ డిసెంబర్ 20 — కెనడా ప్రధాని శ్రీ పియరిలియట్ ట్రూడియోరాంతి దేశాన్ని సందర్శించడానికి జనవరి 9వ తేదీన వస్తున్నారు.

ఆయన జనవరి 9 10 తేదీలలో అజ్మీరాబాద్ వారణాసిలను సందర్శిస్తారు.

జనవరి 11 నుంచి 13 వరకు న్యూఢిల్లీలో వుంటారు. వివిధ సమస్యలపై ఆయన ప్రధాని రాష్ట్రపతి, వివిధ పార్టీల నాయకులతో సంభాషిస్తారు.

## సక్సెలైట్ లొంగుబాటు

ఒంగోలు డిసెంబరు 20— విజయరామరావు అనే సక్సెలైట్ ఒంగోలు పెకందు కాస్టు మేజస్ట్రేటు శ్రీ కె గోపాల్

## రాష్ట్రంగా సవరణకు కాంగ్రెసు భోరమ్ సూచన

న్యూఢిల్లీ డిసెంబరు 20— సామాజిక ఆర్థికపరమైన సవరణలను నాటించడానికి అనువరమైన రాజ్యాంగ సవరణలను ఎరికించి అమోదించడానికి పార్లమెంటుకు పెంటనే సమావేశపరచాలని కాంగ్రెసు ఫోరమ్ బోపాలిను సూచించి సారధ్యసంఘం ఇన్న సూచించింది.

సంఘం ఇన్న ఇక్కడ సమావేశమై అలా తీర్మానించింది

రాజ్యాంగాన్ని సవరించడానికి ఎక్కువ అర్థంతరాలు వున్నట్టయితే నా. కార్యక్రమాలను అమలులోకి తీసుకువచ్చేటానికి రాజ్యాంగంలో మౌలికమైన మార్పులు తేవడానికి ప్రజల అనుమతి పొందడానికి నాయకులు సందేహంతో దని కూడా పేర్కొనబడింది

## ఎయిడెడ్ కాలేజీల సిబ్బంది వేతనాలు

### బకాయిలు వారం రోజులలో చెల్లించనున్నట్టు విద్యామంత్రి వెల్లడి

("ఆంధ్రజ్యోతి" ప్రతినిధి)

హైదరాబాద్, డిసెంబర్ 20 — ఎయిడెడ్ కాలేజీ సిబ్బందికి గత మూడు మంచి ఏడు మాసాలుగా వేతనాలు అందలేదని విద్యామంత్రికి విద్యార్థులకు సంబంధించిన ఉన్నతోద్యోగులకు తాసిల్దారులకి పద్యుడు శ్రీ కె. కోటేశ్వరరావు విన్న తెలియజేశారు.

ఆంధ్ర ప్రాంతంలోని 43 ఎయిడెడ్ కాలేజీల సిబ్బందికి రావలసిన వేతనాలు కాలేజీల సిబ్బందికి కలుపుకొన్నారు.

ఈ కాలేజీలన్నింటికి గ్రాంటులను వారం రోజులలో అందజేయడానికి విద్యా మంత్రి అంగీకరించారు.

ప్రస్తుత పద్ధతిని ప్రతి నెల వేతనం చెల్లించడానికి జిల్లా విద్యాధికారికి అధికారం మివ్వడానికి మంత్రి మాత్ర ప్రాయంగా అమోదించారు.

ఎయిడెడ్ కాలేజీ సిబ్బందికి వేతనాలు చెల్లించడానికి వారం రోజులలో అర్థిక శాఖ 71 లక్షల రూపాయలు ఇవ్వగలదని శ్రీ కోటేశ్వరరావు తెలియజేశారు.

## శ్రీ మన్నవ గిరిధరరావు విజ్ఞప్తి

హైదరాబాద్ డిసెంబర్ 20— ఎయిడెడ్ మేనేజ్‌మెంట్ క్రింద నడిచేస్తూ, మ్యూనిసిపల్ కోర్టు, హైకోర్టు తీర్పు ప్రకారం 55 సంవత్సరాల వయస్సు తరువాత కూడా పనిచేస్తున్న ఉపాధ్యాయులకు ఇంకనూ వేతనాలు రావడం లేదని, మేనేజ్‌మెంట్ క్రింద పనిచేస్తున్న వారికి వేతనాలు ఇవ్వవలసిందేనని ఏ ద్యా శాఖ కార్యదర్శి కోరుతూ కార్యనిర్వాహక పద్యుడు శ్రీ ఎం. గిరిధరరావు ఒక వినతి ఎత్తాన్ని అందజేశారు.

ఈ వినతిపత్రాన్ని పరిశీలించి, తగువర్యాలు తీసుకొనవలసిందిగా విద్యామంత్రి, విద్యా శాఖ కార్యదర్శి తెలియజేసినట్లు శ్రీ గిరిధరరావు ఒక ప్రకటనలో పేర్కొన్నారు.

## హిందీ భాషేతర హిందీరచయితల ప్రథమ మహాసభ

### 27 వ తేదీ నుంచి హైదరాబాద్‌లో ప్రారంభం

("ఆంధ్రజ్యోతి" ప్రతినిధి)

హైదరాబాద్, డిసెంబర్ 20 — హిందీ భాషేతర ప్రాంతాలలోని హిందీ రచయితల ప్రథమ అఖిల భారత మహాసభ వచ్చే 31 నుంచి 29 వ తేదీ వరకు ఇక్కడ జరుగనుంది.

కేంద్ర హోం విహాయాన శాఖ మంత్రి శ్రీ ఫఖరుద్దీన్ అలీ అహ్మద్, హోం వ్యవహారాల డిప్యూటీ మంత్రిణి డాక్టర్ శ్రీమతి మహిషి, పార్లమెంటు పద్యుడు శ్రీ గంగాశరణ్‌సింహా "కిసాన్" కేంద్ర మంత్రి వంటి ప్రముఖ హిందీ కవులు, హిందీయేతర ప్రాంతాలన్నింటి నుంచి వందలాది ప్రతినిధులు ఈ మహాసభలో పాల్గొంటారు.

గాన పైపులైను ప్రేలుడు ప్రమాదంలో 34 మంది మరణించినట్లు మెహరాన్ వార్త.

# "లోకసభకు మధ్యంతరం ఎన్నికలు జరిగే అవకాశం లేకపోలేదు"

## కొత్త కాంగ్రెసు పార్లమెంటరీపార్టీ సమావేశంలో ప్రధాని సూచన

### ఫిబ్రవరిలో జరగవలసిన మహాసభ, సంస్థ ఎన్నికలు నిరవధికంగా వాయిదా

న్యూఢిల్లీ, డిసెంబర్ 19 —

అవసరమని భావిస్తే లోకసభకు మధ్యంతరం ఎన్నికలు జరిపే అవకాశం లేకపోలేదని ప్రధాని శ్రీమతి ఇందిరా గాంధి నేడిక్కడ కొత్త కాంగ్రెసు పార్లమెంటరీ పార్టీ సమావేశంలో చెప్పారు.

వారణాసిలో ఫిబ్రవరిలో జరగవలసిన పార్టీ మహాసభకు అధ్యక్షుని ఎన్నికతోసహా సంస్థ ఎన్నికలను నిరవధికంగా వాయిదా వేయాలని కొత్త కాంగ్రెసు వర్కింగ్ కమిటీ నేడు నిర్ణయించింది.

కాంగ్రెసు వర్కింగ్ కమిటీ నిర్ణయంతో లోకసభకు త్వరలో మధ్యంతరం ఎన్నికలు జరగగలవన్న వదంతులు బలపడినవి.

ప్రధాని శ్రీమతి ఇందిరా గాంధి పరిస్థితి పునస్కరించుకొని హడావుడిగా ఇంకా వర్కింగ్ కమిటీ సమావేశాన్ని ఏర్పాటు చేశారు.

ఈ సమావేశానికి 20 మంది వర్కింగ్ కమిటీ సభ్యులలో పది మంది మాత్రమే హాజరయ్యారు.

సమావేశానికి హాజరైనవారిలో శ్రీ జగ్‌జీవన్ రామ్, ప్రధాని ఇందిరా గాంధి, శ్రీ డి. సి. మిశ్రా, శ్రీ చంద్రశేఖర్, శ్రీ చంద్రజిత్ యాదవ్ ప్రభృతులు వున్నారు. శ్రీ దినేష్ సింగ్, శ్రీ కొత్త రఘురామయ్య, శ్రీమతి నందినీ సతపతి, హిమాచల్ హరియానా ముఖ్య మంత్రులు ప్రత్యేక ఆహ్వానితులుగా హాజరైనారు.

అసంఖ్యాకంగా కాంగ్రెసువాదులు తిరిగి పార్టీలో చేరుతున్నందువల్ల వారికి కూడా ప్రాతినిధ్యం కల్పించాల్సి ఉద్దేశంతో ఎన్నికల చిహ్నం కేసు ఇంకా పూర్తి కానందువల్ల సంస్థ ఎన్నికలను నిరవధికంగా వాయిదా వేయాలని నిర్ణయించినట్లు చెప్పారు.

ఎన్నికల చిహ్నం కేసు తీర్పు తమకు అనుకూలంగా వుంటే అసంఖ్యాకులైన ప్రజలు తమ పార్టీలో చేరగలరని, సంస్థ ఎన్నికలు పూర్తి అయిన వెంటనే వారికి సంస్థలో తగు ప్రాతినిధ్యం కల్పించడానికి అవకాశం వుండదని పార్టీ అధ్యక్షుడు శ్రీ జగజీవన్ రామ్ అన్నారు.

లోకసభ మధ్యంతరం ఎన్నికల్ల వదంతులను వర్కింగ్ కమిటీ నిర్ణయాలకు ఎటి సంబంధం లేదని ఆయన అన్నారు.

పార్టీ మహాసభకు బదులుగా కొత్త కాంగ్రెసు ఎ.ఐ.సి.సి. సమావేశం జరగగల ఏకైక పార్టీ వర్గాలవారు చెప్పారు.

### కాంగ్రెసు పార్లమెంటరీ పార్టీ సమావేశంలో ప్రస్తావన

లోకసభకు త్వరలో మధ్యంతరం ఎన్నికలు జరిగేది లేనిది చెప్పడం కష్ట సాధ్యమని ప్రధాని ఇందిరా గాంధి నేడు కాంగ్రెసు పార్లమెంటరీ సమావేశంలో చెప్పారు.

అవసరమని భావిస్తే మధ్యంతరం ఎన్నికలు జరిపే అవకాశం లేకపోలేదని ఆమె అన్నారు.

దేశంలో పరిస్థితి మొత్తంగా సమీక్షించవలసి వున్నదనీ, ఈ సమస్యపై ఒక నిర్ణయానికి రావడానికి ముందు వివిధ పార్టీ అధినేతలతో తర్చలు జరపాలని శ్రీమతి గాంధి చెప్పారు.

ప్రివిపర్సుల రద్దు సమస్యను గురించి ప్రస్తావిస్తూ, సుప్రీంకోర్టు తీర్పును జాగ్రత్తగా పరిశీలించవలసి వున్నదని, అందులో పెక్కు చిక్కు సమస్యలు కలవని శ్రీమతి గాంధి అన్నారు.

గత రాత్రి మాజీ సంస్థానాధీశుల ప్రతినిధులతో తర్చలను గురించి ప్రస్తావిస్తూ, ప్రివీ పర్సులరద్దు సమస్యను గురించి వారితో తర్చలు జరపలేదని ప్రధాని అన్నారు.

రాజ్యాంగాన్ని సవరించడానికి పార్లమెంట్ ప్రత్యేక సమావేశాన్ని ఏర్పాటు చేయాలన్న వచ్చిన డిమాండును పరిశీలించగలమని కాంగ్రెసు పార్లమెంటరీ పార్టీ కార్యవర్గం సమావేశంలో ప్రధాని చెప్పారు.

## రష్యన్ విమానంకూలి 17 గురి మృతి

### మిడ్నాపూర్ జిల్లాలో

కలకత్తా, డిసెంబర్ 19 — ఢాకానుంచి ఢిల్లీ వెడుతున్న రష్యన్ విమానం నేటి నాయంత్రం సుమారు ఎనిమిదిన్నర గంటలకు బర్దాన్ జిల్లాలోని పానగర్ విమానాశ్రయం సమీపంలో నివ్వంటుకుని కూలిపోవడంవల్ల, విమానంలో వున్న మొత్తం 17 మంది మృతి చెందినట్లు పౌరవిమానయాన సంస్థ ప్రతినిధి చెప్పారు.

ఆ విమానం ఢాకానుంచి 2.26 గంటలకు బయలుదేరింది. పానగర్ విమానాశ్రయం సమీపంలోకి వచ్చేసరికి దాని ఇంజన్‌లో ఒకదానికి నివ్వంటుకున్నది. వెంటనే క్రిందకు దింపడానికి ప్రయత్నించి నప్పుడు కూలిపోయింది.

## ఇండియన్ ఎయిర్ లైన్స్‌కు లాభాలు

న్యూఢిల్లీ, డిసెంబర్ 19— ఇండియన్ ఎయిర్‌లైన్స్ సంస్థకు 1969-70లో 2.23 కోట్ల లాభం వచ్చినట్లు ఎయిర్‌లైన్స్ 17వ వార్షిక నివేదికవల్ల తెలుస్తున్నది. ఈ నివేదికను పార్లమెంటుకు సమర్పించారు.

## రాష్ట్రంలో ఎలెక్ట్రానిక్స్ పరిశ్రమ అభివృద్ధికి కార్పొరేషన్ సహాయం

### మేనేజింగ్ డైరెక్టర్ డాక్టర్ రావు వివరణ

("ఆంధ్రజ్యోతి" ప్రతినిధి)

హైదరాబాద్, డిసెంబర్ 19— హైదరాబాద్‌లో ఎలెక్ట్రానిక్ అనుబంధ పరిశ్రమలను నెలకొల్పాలనుకునే పారిశ్రామికవేత్తలకు భారత ఎలెక్ట్రానిక్స్ సంస్థ సాంకేతిక సహకారం, సలహాలు అందజేస్తుంది.

ఆ సంస్థ మేనేజింగ్ డైరెక్టర్ డాక్టర్ ఎ.ఎస్. రావు గత రాత్రి ఇక్కడ జరిగిన ఒక సభలో ప్రసంగిస్తూ ఈ విషయాన్ని చెప్పారు.

ఆ సంస్థకు అవసరమైన నివిధ అనుమతులు పరిశ్రమల ద్వారా చేయించాలని ఉద్దేశిస్తున్నట్లు ఆయన చెప్పారు.

ఈ సంవత్సరం 225 లక్షల రూపాయల విలువగల పరికరాలను ఉత్పత్తిచేయాలని ఆ కార్పొరేషన్ కార్యక్రమం వేసుకున్నట్లు డాక్టర్ రావు చెప్పారు. అందులో, అణు విద్యుత్ కేంద్రాలకు చెందిన పరికరాలుకూడా ఉన్నాయని ఆయన చెప్పారు. కొద్దిరోజులలో మొబైల్ ఎలెక్ట్రానిక్స్ కంప్యూటర్ సిద్ధమౌతుందన్నారు. వచ్చే కొద్దిసంవత్సరాలలో అనేక రకాలుగా ఉత్పత్తి పెంచవలసిన కార్పొరేషన్ ప్రణాళికలు వేసిందని తెలియజేశారు.

ఈ ఉత్సవ సభలో ఇన్‌స్ట్రుమెంట్ టెక్నిక్స్ లేబొరేటరీ అధినేత శ్రీ సూరన నేని లక్ష్మణస్వామి తమ లేబొరేటరీలో తయారుచేసిన గాస్‌మీటరును డాక్టర్ రావుకు బహూకరించారు. ఈ లేబొరేటరీని హైదరాబాద్ నగరంలో దాలాసగర్ వద్ద 1963 లో ప్రారంభించారు.

సభకు అధ్యక్షత వహించిన అణు పరిశ్రమల శాఖ మంత్రి శ్రీ జి. సి. వెంకన్న మాట్లాడుతూ, గ్రామీణ ప్రాంతాలలో ఎలెక్ట్రానిక్స్ అనుబంధ పరిశ్రమలను నెలకొల్పవలసిందని కార్పొరేషన్‌కు సూచించారు.

ప్రభుత్వం కేటాయించిన 17 ఎకరాల స్థలంలో ఎలెక్ట్రానిక్స్ అనుబంధ పరిశ్రమల సంస్థను ప్రారంభించ సంకల్పించినట్లు శ్రీ లక్ష్మణస్వామి తెలియజేశారు.

శ్రీ బ్రహ్మణ్యం వందనసమర్పణ చేశారు.

## ఆర్థిక, విద్యావ్యవస్థల పునర్వ్యవస్థీకరణ

### నిరుద్యోగ సమస్యకు పరిష్కారమని ప్రధాని వివరణ

న్యూఢిల్లీ, డిసెంబర్ 20— దేశం ఎదుర్కొంటున్న నిరుద్యోగ సమస్యను పరిష్కరించడానికి మన ఆర్థిక విద్యావ్యవస్థను పూర్తిగా మార్పుచేయాలని, మన లక్ష్యాలు, విధానాలను పునరాలోచించుకోవాలని ప్రధాని శ్రీమతి ఇందిర ఉద్ఘాటించారు.

ఢిల్లీ మళయాళ సంఘం ఆధ్వర్యంలో నిరుద్యోగ సమస్యపై గోష్ఠి నిర్వహించబడింది. ఆ సందర్భంలో ప్రధాని ఇందిర ఒక సందేశం పంపిస్తూ ఇలా పేర్కొన్నారు:

"మన ముందున్న అత్యంత తీవ్రమైన సమస్యలు నిరుద్యోగం, సంపదలో అసమానతలు. వీటికి అవినాభావ సంబంధం వుంది. వాటికి పరిష్కారం వివిధ విధానాల సమన్వయంపై ఆధారపడి వుంది" అని ఆమె పేర్కొన్నారు.

## మైసూర్ రాష్ట్రంలో పెరుగు పట్టణాలలో ప్రదర్శనలు

### కేంద్రం నిర్ణయంపట్ల నిరసనగా చాలాచోట్ల రైళ్ళ అటకాయింపు

బెంగుళూరు డిసెంబర్ 19— మహాజన సమితి నిర్వహించిన బంద్ పిలుపుమేరకు కేంద్ర వండి పెట్టాలని కోరుతూ మైసూర్ రాష్ట్రంలో పలుచోట్ల ప్రదర్శనలు జరిగినట్టు తెలిసింది.

మైసూరులో దుకాణాలు, సినిమా హాళ్ళు మూసివేశారు. పాఠశాలలు, కళాశాలలు, విశేషంగా అలరారుతున్న విద్యార్థులు తరగతులు మానుకు వచ్చి ఉద్యోగాలు జరిపారు.

శ్రీ కొమ్మూరి వేణు బెంగుళూరులో కాసనసభ్యుడు శ్రీ వి. రాజ్ నాయక్ నాయకత్వాన కన్నడ చలువలి వంటిల్లు కాగడాల ప్రదర్శన జరిపారు. తరువాత తమ నిరసన తెలియజేస్తూ మధ్యాహ్న తరగతి ఉద్యోగులు బొమ్మను తగుల బెట్టారు.

మైసూరు రెండు వందలమంది విద్యార్థులు ధారవాడలోని ఆకాశవాణి కేంద్రంపై రాళ్ళు రువ్వారు. కిటికీల అద్దాలు, బల్బులు పగులగొట్టారు. సంఘటన జరుగుతూనే సమీపించిన పోలీసు దళం పై రాళ్ళు విసిరారు.

15-1-71 నుంచి ధార్వార్‌లోని ఆకాశవాణి కేంద్రం పై ధారవాహికంగా చేసే కిటికీల అద్దాలు, బల్బులు పగులగొట్టడానికి సంఘం కొనాడు సామూహికను తగుంబెట్టారు.

కిటర్ శ్రీ జె. పార్థసారథికి డాక్టరేట్

బాల్టిమోర్ డిసెంబరు 20— ఏలూరు డిమోనాస్ట్రేటివ్ అన్న అంశంపై పరిశోధనం నిర్వహించిన శ్రీ జె. పార్థసారథికి ఆంధ్ర యూనివర్సిటీ డిక్టరేట్ ప్రదానం చేసింది.

## పుట్టు కొక్కులు

### అతి మూత్ర వ్యాధి రోగులకు మంచిఆహారం

న్యూఢిల్లీ, డిసెంబరు 19 - అతి మూత్రవ్యాధి రోగులకు పుట్టు కొక్కులు మంచి ఆహారమని పుట్టు కొక్కుల నిపుణులు తెలియజేశారు.

పుటకొక్కులలో ప్రోటీన్లు, విటమిన్లు, కాల్షియం, ఫాస్ఫరస్ వంటి ఖనిజాలు బాగా ఉన్నాయని, భారతదేశంలో వీటిని లాభదాయకంగా పెంచవచ్చునని, గ్రామాలలో మంచి స్నేహ పరిశ్రమగా తయారు అవుతుందని వారు తెలియజేశారు.

ఆ నిపుణులు ఇటీవల ఇక్కడ భారతీయ వ్యవసాయ పరిశోధన సంస్థ వద్ద జరిగిన కిణ్వా తరిగాలు లకు హాజరయ్యారు.

పుట్టు కొక్కుల వల్ల దేశంలో ప్రోటీన్ కొరతను తీర్చగలేగాక, విదేశీ ద్రవ్యం కూడా సంపాదించ వచ్చునని వారు తెలియజేశారు.

## అగ్ని ప్రమాదంలో కుటుంబంలోని నలుగురి దుర్మరణం

### తూర్పు గోదావరి జిల్లాలో దుస్సంఘటన

("ఆంధ్రజ్యోతి" ప్రతినిధి)

హైదరాబాద్, డిసెంబరు 19— తూర్పు గోదావరి జిల్లా, అమలాపురం తాలూకాలోని పాలకొల్లు గ్రామంలో గత బుధవారం రాత్రి జరిగిన అగ్ని ప్రమాదంలో కుటుంబానికి లోని నలుగురు వ్యక్తులు మసి అయ్యారని పోలీసు ప్రధాన కార్యాలయానికి అందిన సమాచారంవల్ల తెలుస్తున్నది.

## బీహార్ గవర్నర్‌తో శ్రీ కర్పూరీఠాకూర్ భేటి

### తనను బలపరుస్తున్న 169 మంది శాసనసభ్యుల పేర్ల జాబితా సమర్పణ

పాట్నా, డిసెంబరు 19—

బీహార్ సంయుక్త విధాయక్‌దళ్ నాయకుడు శ్రీ కర్పూరీఠాకూర్ నేటిసాయంత్రం గవర్నర్‌ను కలుసుకొని 318 మంది సభ్యులు గల అసెంబ్లీలో తనను బలపరుస్తున్న 169 మంది సభ్యులపేర్ల జాబితాను సమర్పించారు.

ఎస్.వి.డి. లోని భాగస్వాములైన ఎస్.ఎస్.పి జనసంఘ్, పాత కాంగ్రెసు, స్వతంత్రకక్షకు నాయకులలో పాలు బి.కెడి నాయకుడు కర్పూరీ ఠాకూర్ డిప్యూటీ సింగ్, జార్జ్ ఫర్నాండీస్ నాయకుడు భగత్ గుప్తాలు కూడా కర్పూరీఠాకూర్‌తో కలిసి రాజ్‌భవన్‌కు వెళ్ళారు.

శ్రీ శంకర్ దయాళ్ సింగ్ శ్రీ మంత్రులుగా పరోగారాయ్ మంత్రివర్గంలో మంత్రులు.

ఆయన సమర్పించిన సభ్యుల జాబితాను కూడా పరిశీలించగలమని గవర్నర్ శ్రీ ఠాకూర్‌కు చెప్పినట్లు తెలుస్తున్నది.

శ్రీ కమలాపతి త్రిపాఠి నాయకత్వంలో బి. కె. డి అసెంబ్లీ కోషిర్‌పక్ష్, జార్జ్ ఫర్నాండీస్ పార్టీల సభ్యులతోసహా కొంత మంది ఇండిపెండెంటులుకూడా కలవని తెలుస్తున్నది.

### ఇద్దరు కొత్త కాంగ్రెసు సభ్యులు పాత కాంగ్రెసులో చేరిక

కొత్త కాంగ్రెసుకు చెందిన ఇద్దరు శాసనసభ్యులు నేడు పాత కాంగ్రెసులో చేరినట్లు పి. సి. సి. ప్రధాన కార్యదర్శి శ్రీ శచీన్ శరణ్‌సింగ్ చెప్పారు.

పాత కాంగ్రెసులో చేరిన సభ్యులు శ్రీ పునీరాయ్. శ్రీ సుందర్ రెహ్మాన్ దీనితో 318 మంది సభ్యులు గల అసెంబ్లీలో పాత కాంగ్రెసు బలం 35 కు పెరిగింది.

## వివాహమహోత్సవం

హైదరాబాద్, డిసెంబర్ 20— కేంద్ర ప్రభుత్వం పశుగణాభివృద్ధి శాఖ కమిషనర్ డాక్టర్ జి. కృష్ణారావు కుమార్తె చిరంజీవి సౌభాగ్యవతి ఆశాలతకు, సూపరింటెండెంట్ ఇంజనీర్ శ్రీ వి. వి. రత్నం కుమారుడు శ్రీ రమేష్ కుమార్‌కు మొన్న రాత్రి ఇక్కడ సంజీవ్ భవనంలో వైభవోపేతంగా వివాహం జరిగింది.

ఈ వివాహానికి ముఖ్యమంత్రి శ్రీ బ్రహ్మానందరెడ్డి, మంత్రులు శ్రీయుతులు కాకాని వెంకటరత్నం, తోట రామస్వామి, ఎస్. సిదారెడ్డి, పురుషోత్తమరెడ్డి, జి. సంజీవరెడ్డి, తెలంగాణా ప్రజాసమితి నాయకుడు డాక్టర్ ఎం. చెన్నారెడ్డి, ప్రభుత్వ ప్రధానకార్యదర్శి శ్రీ ఎం.టి. రాజు, అడిషనల్ చీఫ్ సెక్రటరీ శ్రీ ఎస్. ఎ. బాదిరీ, రెవెన్యూ బోర్డు సభ్యుడు శ్రీ బి. జె. నాయుడు పలువురు ఉన్నతాధికారులు, ఆప్తులు హాజరై వధూవరులను ఆశీర్వదించారు.

## పంజాబ్ అసెంబ్లీకి ఉపఎన్నిక: ప్రశాంతంగా పోలింగ్

చండీగఢ్, డిసెంబర్ 20— పంజాబ్‌లోని డికాలా, ఆనందపూర్ సాహిబ్ నియోజకవర్గాల నుంచి అసెంబ్లీకి జరుగుతున్న ఉపఎన్నికలకు నేడు పోలింగ్ జరిగింది. మచూరు 60 శాతం ఓటర్లు పోలింగ్‌లో పాల్గొన్నారు.

పోలింగ్ ప్రశాంతంగా జరిగింది.

ఓట్ల లెక్కింపు రేపు ఉదయం ప్రారంభమవుతుంది. ఫలితాలు రేపు సాయంత్రానికి ప్రకటిస్తారు.

# 1969-70 లో దేశంలో ధరల పెరుగుదల

## ఆందోళనకరంగావున్నట్టు రిజర్వుబ్యాంకివెలడి

న్యూఢిల్లీ, డిసెంబరు 20—

దేశంలో 1969—70వ సంవత్సరంలో— ముఖ్యంగా ద్వితీయార్థంలో వస్తుధరల పరిస్థితి ఆందోళన కలుగజేస్తున్నదని రిజర్వు బ్యాంకి కరెన్సీపై సమర్పించిన నివేదికలో పేర్కొన్నది.

నంద కొరత తరువాత దేశంలో ధరల తరుగుదల నవంబరు రెండవ వారంనుంచి ఆకస్మికంగా ఆగిపోయిందని. "అప్పటి నుంచి వస్తు ధరల సూచి కొంచెం పెరుగుదలను సూచించింది" అని, ఆ పరిస్థితి సంవత్సరాంతంవరకు కొనసాగినట్లు రిజర్వు బ్యాంకి నివేదికలో వివరించబడింది.

1969-70 వ సంవత్సరాలకు చెందిన ఈ నివేదిక మొత్తంమీద 4.6 శాతంపెరుగుదలను సూచించింది. అంతకు ముందు సంవత్సరం కన్న 0.2 శాతం తగ్గిందని రిజర్వు బ్యాంకి పేర్కొన్నది.

బృహత్తరమైన ఈ నివేదికలో వ్యవసాయ పారిశ్రామిక కంపెనీ రంగాలలో ఆర్థిక వ్యవస్థకు సంబంధించిన అన్ని వివరాలు వున్నాయి.

ధరల పెరుగుదల రేటు 1969 ఫిబ్రవరిలో కనబడ్డింది. ఇది మొత్తం మీద నికి ప్రథమ దశ అని ఈ దశలో మద్యం, పొగాకు, రసాయన పదార్థాల ధరలు పెరిగినట్టు అందులో వుంది.

జూలై ఆఖరునుంచి 1969 నవంబరు రెండవ వారం మధ్యకాలంలో ధరల సూచి 4.2 శాతం వరకు తరుగుదల చూపించింది.

తృతీయదశలో ధరలసూచి 7.5 శాతం పెరుగుదలను చూపించింది.

ఈ సంవత్సరంలో దేశ ఆర్థిక పరిస్థితి విపరీత రంగాలలో మంచి పురోగతిని పొందింది.

వ్యవసాయ రంగం అభివృద్ధిని సమీక్షిస్తూ ఆహారోత్పత్తి 1968-69 లో తొమ్మిదికోట్ల 40 లక్షల టన్నులు వుండగా 1969 70 లో 9 కోట్ల 95 లక్షల టన్నుల ఆహారం ఉత్పత్తి అయింది.

మొత్తం మీద పారిశ్రామికోత్పత్తులు 1968-69 లో 6.4 శాతం అభివృద్ధిని సాధించగా సమీక్ష సంవత్సరంలో 8.5 శాతం పెరిగినాయి.

పరిశ్రమల ఉత్పత్తులు మందగించడానికి వ్యవసాయ ముడిసరుకుల సప్లయి పరిస్థితి ఇరకాటంగా వుండడం; ఇంజనీరింగ్ అనుబంధ పరిశ్రమలకు ప్రత్యేక ఉక్కు సప్లయి కొరత ఎర్పడడం కారణమని భావించబడింది.

ప్రజావేదికరంగం విషయంలో కడదిన బడ్జెట్‌లో పన్ను విధింపులో వసతులు కలుగచేసిన ఫలితంగా పెట్టుబడుల పరిస్థితి మెరుగైంది.

కడదిన సంవత్సరంకన్న సమీక్ష సంవత్సరంలో ఈ రంగంపై పెట్టుబడులు గణనీయమైన అభివృద్ధిని సాధించలేదని అ నివేదికలో రిజర్వు బ్యాంకి వెల్లడిచేసింది.

ఈ సంవత్సరంలో ప్రజలవద్ద 678 కోట్ల రూపాయల కరెన్సీ వుంది. ఇది కడదిన సంవత్సరం (566 కోటి రూపాయలు) కన్న ఎక్కువ.

1969-70 లో ఇండియాలో కరెన్సీ చలామణి 363 కోట్ల 70 లక్షలుండి 4167 కోట్ల 10 లక్షలకు పెరిగింది.

రిజర్వు బ్యాంకికి వద్దనున్న దొంగనోట్లు 2900 కడదిన సంవత్సరం మొత్తంమీద అయిన వేల దొంగనోట్లు వచ్చాయి ఈ నోట్ల విలువ కడదిన సంవత్సరం 71 వేల 625 రూపాయలు కాగా, సమీక్ష సంవత్సరంలో 68 వేల 209 రూపాయలు.

## పశువులకు, పంటలకు నిర్బంధంగా భీమా

### త్వరలో అమలుకు ప్రధాని ఇందిర హామీ

న్యూఢిల్లీ, డిసెంబర్ 20—

తక్కువ ప్రీమియం రేట్లతో పంటలు, పశువులపై నిర్బంధంగా భీమా చేయవలసిన విధానాన్ని త్వరగా ప్రవేశపెట్టడానికి ప్రభుత్వం ప్రయత్నిస్తున్నదని ప్రధాని శ్రీమతి ఇందిర భారతీయ భేటిహర సంఘానికి తెలియజేశారు.

ఆ సంఘానికి ప్రతిపక్ష కాంగ్రెసు నాయకుడు డాక్టర్ రామమనోహర్‌సింగ్ నాయకత్వం వహించారు.

సంఘం కార్యవర్గ సమావేశం నిన్న ఇక్కడ జరిగింది. ఆ సమావేశంలో డాక్టర్ సింగ్ ఈ విషయాన్ని తెలియజేశారు.

రాష్ట్ర ప్రభుత్వాలకు ఈ సంఘం కోర్కెల పత్రాన్ని అందజేయగా దానికి మంచి ప్రోత్సాహం లభించినట్టు, ఇంతవరకు హరియానా, మధ్యప్రదేశ్, ఉత్తరప్రదేశ్, మహారాష్ట్ర, ఒరిస్సాలు సమాధానాలు పంపాయి.

రైతుల పిల్లలకు వ్యవసాయ విద్య గరపడానికి తమ సంఘం కిసాన్ క్లబ్బులను ఎర్పాటుచేయనున్నట్టు డాక్టరు సింగ్ వివరించారు.

గొర్రెపు బొచ్చులకు విద్యుత్ కనెక్షన్లను వెంటనే ఇవ్వవలసిందని కూడా భేటిహర సంఘ రాష్ట్ర ప్రభుత్వాలను కోరింది.

ఆ సంఘం కార్యవర్గ సమావేశం నిన్న ఇక్కడ జరిగింది. ఆ సమావేశంలో డాక్టర్ సింగ్ ఈ విషయాన్ని తెలియజేశారు.

రాష్ట్ర ప్రభుత్వాలకు ఈ సంఘం కోర్కెల పత్రాన్ని అందజేయగా దానికి మంచి ప్రోత్సాహం లభించినట్టు, ఇంతవరకు హరియానా, మధ్యప్రదేశ్, ఉత్తరప్రదేశ్, మహారాష్ట్ర, ఒరిస్సాలు సమాధానాలు పంపాయి.

రైతుల పిల్లలకు వ్యవసాయ విద్య గరపడానికి తమ సంఘం కిసాన్ క్లబ్బులను ఎర్పాటుచేయనున్నట్టు డాక్టరు సింగ్ వివరించారు.

గొర్రెపు బొచ్చులకు విద్యుత్ కనెక్షన్లను వెంటనే ఇవ్వవలసిందని కూడా భేటిహర సంఘ రాష్ట్ర ప్రభుత్వాలను కోరింది.

## అఖిల భారత ముస్లిం రాజకీయ సదస్సు

### శ్రీ బద్రుద్దీన్ త్యాబ్జీ అధ్యక్షునిగా ఎన్నిక

న్యూఢిల్లీ, డిసెంబర్ 20— దేశంలోని వివిధ ముస్లిం సంస్థల ప్రతినిధులతో కూడిన ఒక కేంద్ర సంఘాన్ని ఏర్పాటు చేసి తద్వారా వివిధ రాష్ట్రాలలో వున్న సంస్థల కార్యకలాపాలను సమన్వయం చేయాలని, గత రెండు రోజులుగా జరుగుతున్న అఖిల భారత ముస్లిం రాజకీయ సదస్సు తీర్మానించింది.

అఖిలభారత స్థాయిలో, ముస్లిముల సమస్యలను ఈ కేంద్ర సంఘం ఉద్దేశిస్తుంది.

## గినీపై దురాక్రమణ ప్రమాదం

### జోక్యంచేసుకొనాలని ఐక్యరాజ్యసమితికి ప్రెసిడెంట్ విజ్ఞప్తి

అబిజాన్, డిసెంబర్ 20 — తమ దేశంపై దురాక్రమణలు జరిగే పక్షాలు అపాయకరమైనవి గినీ ప్రెసిడెంట్ సెకూటురే ఐక్యరాజ్యసమితిని కోరారు.

గినీ ప్రాదేశిక సమగ్రత, శాంతి పాశ్చాత్యులకు తీవ్ర ప్రమాదం వాటిల్లినట్టగా సమితి భద్రతామండలికి ఐక్యరాజ్య సమితి పద్యులకు చెప్పవలసిందిగా అయన ప్రధాన కార్యదర్శి శ్రీ ఉథాంట్‌ను కోరారు.

గినీ పరిహద్దులలో పోర్చుగీసు, సైనిక దళాలు మోహరించి వున్నాయని, గినీ గగన పరిధులు అనుక్షణం ఉల్లంఘింపబడుతున్నాయని ఆయన ఒక సందేశంలోను, కొన్నాళ్ళ రేడియో ఒక ప్రసారంలోను పేర్కొన్నారు.

గినికి చెందిన తొమ్మిది నగరాలపై దాడికి పెనాల్, పోర్చుగీసు సేనలు పన్నిన పథకాలలో మోహరించి వున్నట్టు పేర్కొన్నది.

ప్రెసిడెంట్ వర్తమానాన్ని పరిశీలిస్తున్నట్టు సమితి ప్రతినిధి తెలియజేశారు.

## బ్రతికిన పామును మింగిన కప్ప

మైసూరు డిసెంబరు 20— మైసూరుకు చెందిన శ్రీరంగపటణం మునిసిపల్ హయ్యర్ సెకండరీ స్కూల్ ఇయాలజీ క్లాసులో పిల్ల ఎదుట పైన్సు టీచరు కప్పను కోయగా దాని పొట్టలో 1½ అంగుళం పొడవుగల బ్రతికిన పామును కనబడింది.

ఆ పామును కప్పను అలాగే గ్లాసు జాడీలో భద్రపరచారు.

ఆ కప్పను అన్నదే కావేరీ కాల్వ నుంచి ఎటి తెచ్చారట.

# 70వ పడిలోకూడా కళ తగ్గని అగ్రశ్రేణి నటుడు

## హైదరాబాద్‌లో జరిగిన సన్మానసభలో శ్రీ రఘురామయ్యకు పలువురి ప్రశంసలు

("ఆంధ్రజ్యోతి" ప్రతినిధి)

హైదరాబాద్, డిసెంబరు 20. ప్రముఖ రంగస్థల, చలన చిత్రనటుడు శ్రీ రఘురామయ్యకు ఇక్కడ ఎగ్జిబిషన్ గ్రౌండ్‌లో జరిగిన బహిరంగ సభలో ఘనంగా సన్మానించారు.

సభకు పంచాయతీరాజ్ మంత్రి శ్రీ కోట రామస్వామి అధ్యక్షత వహించారు.

70 వ పడిలో కూడా నెత్తుల్యం తగ్గని ఏకైక అగ్రశ్రేణి రంగస్థల నటుడు శ్రీ రఘురామయ్యా. ఈ సన్మానం ముగిసిన వెంటనే శ్రీ రఘురామయ్య కృష్ణుడిగాను, ప్రముఖ రంగస్థలనటీమణి శ్రీమతి పూర్ణిమ ద్రౌపదిగాను శ్రీకృష్ణరాయబారం నాటకం ప్రదర్శించారు. ఈ నాటకంలో ఇంకా శ్రీయుతులు బి.వి. రంగారావు, కందుకూరి వీరేశలింగరావు, అదంటు వెంకటరత్నం నాయుడు, వేమూరి రామయ్య రాధాకృష్ణ ప్రభృతులు పాల్గొన్నారు. శ్రీ రఘురామయ్య అద్భుతమైన నటన ప్రదర్శించారు.

సన్మానసభలో ప్రసంగిస్తూ డాక్టర్ సి. నారాయణరెడ్డి శ్రీ రఘురామయ్య వ్రతభంగ ప్రశంసించారు. తెలుగు సద్యం సంగీత సాహిత్యం దేశం వలమూలలా తెలియచేయడానికి ఆంధ్రప్రదేశ్ ప్రభుత్వం శ్రీ రఘురామయ్య, శ్రీ పీసపాటి నరసింహమూర్తి వంటి కళాకారుల సేవలను వినియోగించుకోవాలని సూచించారు.

నటుడు కళాకారుడు, యువకులు, రాజకీయవేత్తలు శ్రీ రఘురామయ్యని పుష్పమాలాలంకృతుని చేశారు. సన్మాన పత్రాలు సమర్పించారు, నాట్య సంఘం ఆధ్వర్యాన 

## బీహార్‌లో రాజకీయ పరిస్థితి

### కొత్త కాంగ్రెసు వర్కింగ్ కమిటీ చర్చ

న్యూఢిల్లీ, డిసెంబర్ 19 — శ్రీ దరోగా రాయ్ మంత్రివర్గం ఓటమి పరిణామంగా బీహార్‌లో ఏర్పడిన రాజకీయ పరిస్థితి కొత్త కాంగ్రెసు వర్కింగ్ కమిటీ సమావేశంలో ప్రస్తావనకు వచ్చింది.

పాట్నాలో పరిస్థితిని గురించి మరికొన్ని రోజులు పరిశీలించవలసి వున్నందువల్ల ఇంకా ఎటి నిర్ణయం గైకొనలేదు.

పరిస్థితిని పరిశీలించడానికి అధిష్ఠానవర్గం ప్రతినిధి పాట్నా పంపరించడమో బీహార్ నాయకులను ఇక్కడకు ఆహ్వానించడమో జరుగుతుంది.

### బి. కె. డి. జాతీయ కార్యవర్గం పై ఖరి

న్యూఢిల్లీ, డిసెంబర్ 18 — శ్రీ దరోగా రాయ్ మంత్రివర్గం పతనం తరువాత బీహార్‌లో రాష్ట్రపతిపాలన ఏర్పాటుచేయాలన్న ప్రతిపాదనను వ్యతిరేకించాలని భారతీయ క్రాంతిదళ్ జాతీయ కార్యవర్గం నిర్ణయించింది.

రెండు రోజులపాటు జరిగే కార్యవర్గ సమావేశం నేడిక్కడ ప్రారంభమైంది.

## "కొత్త కాంగ్రెస్‌లో చేరలేదు"

### బరోడాజిల్లాలోని పాతకాంగ్రెసు కార్యకర్తల ప్రకటన

బరోడా, డిసెంబర్ 19 — తాము కొత్త కాంగ్రెసులో చేరినట్లు వచ్చిన వార్తలను బరోడా జిల్లాకి చెందిన 30 మంది పాత కాంగ్రెసు కార్యకర్తలు ఖండించారు.

పాత కాంగ్రెసువల్ల తమ విధేయతను ప్రకటిస్తూ వారు ఒక ప్రకటన చేశారు.

### పార్టీనుంచి చెకోస్లొవాకియా మాజీ ప్రధాని బహిష్కరణ

వియన్నా, డిసెంబరు 19 — తమ మీద పార్టీ మంచి చెకోస్లొవాకియా మాజీ ప్రధాని శ్రీ అలెగ్జాండర్ డుబ్చెక్‌ను బహిష్కరించినట్లు పార్టీ పత్రిక "రూడ్ ప్రావో" నేడు ప్రకటించింది.

### 1971 లో మీ అదృష్టం

ఏదైన ఒక పుష్పం పేరున్ను, మీ చిరునామాయన్ను వ్రాసిన ఒక పోస్టు కార్డు మాత్రం పంపండి. మీకు వచ్చే 12 నెలలలో వ్యాపారంలో లాభ నష్టములు ఉద్యోగంలో ప్రమోషన్లు, ఇబిసీ, పంటా సం. వివాహం కొన్యం, మొదలైన వివరములు, దుష్గ్రహ నివారణలకు శాంతి విధానములతోపాటు దు. 1—25 వైపలకు సంబంధించిన ముఖ్యమైన విషయములు తెలియగలవు.

PT. DEV DUTT SHASTRI
RAJ JYOTISHI (AJV)
P. B. 86, JULLUNDUR CITY


వైద్య నిపుణులు రాక

చర్మవ్యాధులు. ఆస్త్మా, నరములు బలహీనత నిపుణులు

మా ప్రధాన వైద్యులు Dr. R. V. రావు గారు (R. M. P. and S. M. P.) కింది కేంద్రములకు వస్తున్నారు. కామర, కొల్లి, తెల్లమల్ల, మేహమద్నగర్. పరకాల. ఆస్త్రా, దగ్గు, కొమ్ముకాపం. నరములబలహీనత ధాతుబలహీనత జీవితమంతా లేనివారు. వెంటనే మా వైద్యులను సంప్రదించి మందులు పుచ్చుకొనండి.

పర్యటన కార్యక్రమం

| తేది | వారం | ప్రదేశం |
|---|---|---|
| 21 | రామచంద్రపురం | కాంతి విలాస్ (మెయిన్ రోడ్) |
| 22 | తాడేపల్లిగూడెం | కాంతి విలాస్ (రైల్వే స్టేషన్ దగ్గర) |
| 23 | విజయవాడ | మోహన్ కేఫ్ (సామా రంగారావు రోడ్) |
| 24 | గుంటూరు | ఉడిపి శ్రీకృష్ణ విలాస్ (పేవర్ రోడ్) |
| 25 | చీరాల | శివన్ లాడ్జి |
| 26 | ఒంగోలు | హోటల్ అభిలాష్ (బస్‌స్టాండ్ దగ్గర) మెయిన్ రోడ్ |
| 27 | నెల్లూరు | శ్రీ కోమల లాడ్జి |

శ్రీ జి. వి. వి.

సంప్రదించవలసిన చిరునామా: ఉప్పరిపల్లి పాతపేటకు సంప్రతింపునకు పిన్ నం. 00

Karthikeya Vaidyasalai,
PALANI P.O. (Tamil Nadu


## రైతులకు ఆప్తబంధువు శ్రీ వెంకట సుబ్బయ్య

### ఆయన స్మారకసభలో శ్రీ రంగా ప్రభృతుల జోహార్లు

("ఆంధ్రజ్యోతి" ప్రతినిధి)

పంటపాలెం, డిసెంబర్ 19 — ఆంధ్ర దేశంలో 50 సంవత్సరాల పాటు నిస్వార్థంగా ప్రజాసేవ చేస్తూ రైతు, రైతు కూలీల అభ్యున్నతికి అవిరళ కృషిచేసిన మహా వ్యక్తి శ్రీ కొనా వెంకట సుబ్బయ్య అని నేటి సాయంత్రం ఇక్కడ జరిగిన సంతాప సభలో పలువురు వ్యక్తులు ప్రశంసించారు.

సమావేశానికి రాష్ట్ర స్వతంత్రపార్టీ అధ్యక్షులు శ్రీ ఆచార్య అధ్యక్షత వహిస్తూ స్వర్గీయ వెంకట సుబ్బయ్య రైతు ఉద్యమ నిర్వహణలో ఎన్ని అవాంతరాలు వచ్చినా తలవంచకుండా మెట్ట పర్యటనలు సలిపి పరిస్థితులను తక్కుదిద్దే వారని అటువంటి కొత్త పంథా రాష్ట్ర దౌర్భాగ్యమని అన్నారు.

స్వతంత్రపార్టీ నాయకులు శ్రీ ఎన్. జి. రంగా మాట్లాడుతూ సంతాప సభ ఆంధ్ర దేశానికి అంతకూ సంతాపదినమని అన్నారు. రైతులకు ప్రతినిధి శ్రీ వెంకట సుబ్బయ్య అని అన్నారు. శ్రీ వెంకట సుబ్బయ్య ఆత్మ రైతుఉద్యమంలో ఎల్లప్పుడూ వుండగలదని కూలీలకు ఆయన గురువని, రైతులకు ఆయన సేవకుడని అన్నారు. రైతు పురోభివృద్ధికి ఆయన జీవితాన్ని దారపోశారని అన్నారు.

శ్రీ గొట్టిపాటి బ్రహ్మయ్య తమ సంతాపాన్ని తెలియ చేస్తూ శ్రీ వెంకట సుబ్బయ్య క్రమశిక్షణ గలవారని, శ్రీ రంగా నాయకత్వాన రైతు ఉద్యమంలో పాల్గొని కుడి భుజంలా వ్యవహరించారని ఆయన సేవలకు అనుగుణంగా స్మారక చిహ్నాన్ని వెంకొల్పాలని సూచించారు.

శ్రీమతి భారతీదేవి రంగా మాట్లాడుతూ శ్రీ వెంకట సుబ్బయ్యను తాము పెద్దన్న గారిలా భావించేవారమని రైతు ఉద్యమంలో ఆయన అనేక బాధలు ఎదుర్కొన్నారని, భారీని ఆదర్శంగా పెట్టుకొని యువ కార్యకర్తలు వ్యవహరించాలని అన్నారు.

శ్రీ సుంకర సత్యనారాయణ మాట్లాడుతూ, వీరికి విజయవాడకి మాదుపేరు శ్రీ వెంకటసుబ్బయ్య అని అన్నారు.

పండిత శ్రీ గొట్రెపాటి వెంకటసుబ్బయ్య మాట్లాడుతూ స్వర్గీయ వెంకటసుబ్బయ్య ఏ పదవిని ఆశించక ప్రజా సేవకుడుగానే వున్నారు అన్నారు.

శ్రీ గొట్రెపాటి జీవిత చరిత్రను శ్రీ వి. వి. నరసింహారావు వివరించారు.

శ్రీయుతులు యస్. వి. వి. చౌదరి, హెచ్. ఆర్, కాయోజీరావు, తల్లగుళ్ళ నాగభూషణం, కొమ్మారెడ్డి పానయ్యచౌదరి, క్రొవ్విడి సూర్యనారాయణ, గాదిరెడ్డి రామచంద్రరావు, వేమూరి హనుమంతరావు, చేవగోపాల కృష్ణమూర్తి, కొలాడు వెంకటేశ్వర్లు, మండలి వెంకటస్వామి వ్రభృతులు స్వర్గీయ వెంకట సుబ్బయ్య సేవలను కొనియాడుతూ ప్రసంగించారు.

సమావేశానికి వందలాది శ్రీ పురప్రముఖులు హాజరయ్యారు. రాష్ట్రంలోని అనుభవాలు సంతాప సందేశాలను పంపారు. పలువురు సంతాపం తెలిపారు.

తొలుత శ్రీ వి. వెంకటేశ్వరరెడ్డి స్వాగతం చెప్పారు.

శ్రీ గొట్రెపాటి చంద్ర శేఖరరావు కృతజ్ఞతలు తెలియచేశారు.

## హైదరాబాదు ఫెర్టిలైజర్ల ఫ్యాక్టరీ విక్రయించే ఉద్దేశం

### విరమించాలని ప్రభుత్వానికి ఉపసంఘం సూచన

("ఆంధ్రజ్యోతి" ప్రతినిధి)

హైదరాబాద్, డిసెంబర్ 20 — హైదరాబాదు కెమికల్స్ ఫెర్టిలైజర్ల కంపెనీని ఒక ప్రైవేటు సంస్థకు విక్రయించాలన్న ఉద్దేశాన్ని విరమించుకోవాలని ఫ్యాక్టరీ నిర్వహణ, అభివృద్ధి వ్యవహారాల ఉపసంఘం రాష్ట్ర ప్రభుత్వానికి సూచించింది.

ఫ్యాక్టరీని పునరుజ్జీవం చేయడానికి పీలవుతుందన్న ఆశాభావాన్ని ఉపసంఘం వ్యక్తంచేసింది.

ఉపసంఘం నివేదికను తెలంగాణ ప్రాంతీయ సంఘ అధ్యక్షులు శ్రీ జె. చొక్కారావు కార్యనిర్వాహక సంఘానికి సమర్పిస్తూ, ఆ నివేదికలో ఒక సభ్యుడైన ఒక పరిశ్రమల నిపుణుడి ఫెర్టిలైజర్ల ఫ్యాక్టరీకి మేనేజింగ్ డైరెక్టరుగా నియమించాలని, సంస్థ నిర్వహణ విషయంలో ఆయనకు పూర్తి అధికారాలు యివ్వాలని ప్రభుత్వాన్ని కోరారు.

ఫెర్టిలైజర్ల కంపెనీ నిర్వహణపై ఉపసంఘం చేసిన తీవ్ర విమర్శలో ఈ సంస్థలో ఇప్పటికి వున్న ఆరోగ్య వాతావరణం గురించి ప్రస్తావించి ఏ ప్రైవేటు పరిశ్రమలోనైనా ఇది (దినాలకొదుతనం) వున్నదేనన్న అభిప్రాయాన్ని వ్యక్తం చేసింది. లక్షలాది రూపాయల మేరకు ద్రవ్యాన్ని ఎలాంటి పరిశీలనను యివ్వకుండా ఒక సంస్థకు ప్రభుత్వం మదుపు పెడుతున్నదని, ప్రభుత్వ రంగంలో ఒక పరిశ్రమ ఇలాంటి దైన్య పరిస్థితులలో వుండడం అత్యంత విచారకరమని విమర్శించింది. ఈ సంస్థ పరిస్థితులను మెరుగుపరచడానికి వెంటనే తగు చర్యలు తీసుకోవాలని, సంస్థ నిర్వహణలో మార్పులు తీసుకొనిరావడానికి దీనిని అనుభవజ్ఞులైన సాంకేతిక నిపుణులకు అప్పగించాలని సూచించింది. ఫెర్టిలైజర్ల ఫ్యాక్టరీ నిర్వహణ వ్యవహారాలు మెరుగుపరచడానికి ప్రభుత్వం ఈ విధంగా సత్వర చర్యలు తీసుకోవాలని ఉపసంఘం పేర్కొన్నది.

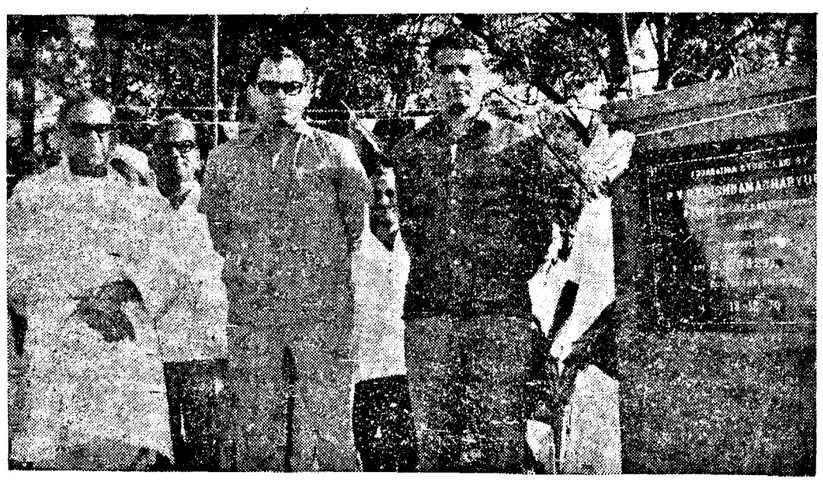

కంకిపాడు సమితి గొల్లగూడెం హరిజన కాలనీకి డి. ఐ. జి. శ్రీ కృష్ణమాచార్యులు శంఖుస్థాపన చేసినప్పటి చిత్రం. జిల్లా కలెక్టర్ శ్రీ సి. ఎస్. శాస్త్రి, సమితి అధ్యక్షులు శ్రీ పిడకిటి మాధవరావులను కూడా చిత్రంలో చూడవచ్చు.

## నెల్లూరు జిల్లాలో అనావృష్టి పరిస్థితి

### సహాయక చర్యలు గైకొనాలని ముఖ్యమంత్రికి శాసనసభ్యుల విజ్ఞప్తి

నెల్లూరు, డిసెంబరు 20 —

నెల్లూరు జిల్లాలో ఆరింట అయిదు వంతుల ప్రాంతంలో తీవ్రమైన కాటక పరిస్థితులు ఏర్పడ్డాయి.

గత రెండు దశాబ్దాలలో కనివిని ఎరుగని తీరులో ఈశాన్య ఋతుపవనాలు విఫలం కావడంవల్ల అక్టోబరు, నవంబరు మాసాలలో అనావృష్టి పరిస్థితులు ఏర్పడి జిల్లాలోని మెట్ట, మాగాణి పైర్లకు అపారమైన నష్టం వాటిలుతున్నది.

ఈ ఏడాది ఇక్కడి వర్షపాతం తీరు తెన్నులను పరిశీలిస్తే వాతావరణ పరిస్థితులు విచిత్రంగాను, మామూలుకు భిన్నంగాను వున్నట్లు తోస్తున్నది.

మెట్ట తాలూకాలలోని పంటల పరిస్థితి చాల ఆందోళనకరంగా వున్నది.

పెన్నా డెల్టా ఆయకట్టు క్రింద వున్న నెల్లూరు, కోవూరు తాలూకాలలో వేసిన లక్ష 50 వేల ఎకరాల పరిస్థితి కూడా ఏమీ ప్రోత్సాహకరంగా లేదు.

డెల్టా ప్రాంతంలో తేలికగా నీరు అందే మరూరు లక్ష ఎకరాలలో వేసిన పరిస్థితి వల్ల ఎంత పలహాయిత వస్తుందో అంతకూ వేసే చెప్పడం కష్టమైపోయింది.

ఈ లక్ష ఎకరాలలో ఇంచుమించు మామూలు స్థాయిలోనే పంట రాబడి అవుతుందికాని ఎంత అధికంగా పండడానికి అవకాశంలేదు. పెన్నా డెల్టా క్రింద వున్న మిగతా 50 వేల ఎకరాలు దూరదూరంగా వున్న కారణాన వాటిలో వేసిన పరిస్థితి సకాలంలో నీరు అందడం లేదు. ఈ సంవత్సరం నవంబరు, డిసెంబరు మాసాలలో ఈ పైర్లకు నీరుసరిపడా కారణాన అవి నీటిలో ఉడవలేదు.

ఉలిగాలి, మంచు వివరీతంగా వున్న కారణాన పరిస్థితి ముఖ్యంగా మొలకొలుకులు దాన్యం పైర్లు తెగులువస్తే ప్రమాదం ముంచుకొని వచ్చింది.

మొక్కల పరిరక్షణకు సకాలంలో తర్వాత తీసుకొనవలసిందని అధికారులు రైతులకు సలహాలు ఇవ్వడం జరుగుతున్నది.

వర్షాధారం కలిగిన నాన్ డెల్టా ప్రాంతంలోని మరూరు లక్ష ఎకరాలలో పరిస్థితి వేయనిదీవున్నది.

అన్ని మెట్ట తాలూకాలలోని చెరువుల క్రింద వల్లపూసగా అయ్యే లక్ష 50 వేల ఎకరాలకు చెరువులలో నీరు లేని కారణాన ఈ పొలాలలో వేసిన పరిస్థితి ఎండుకూ కొరగాకుండా పోతున్నాయి. వర్షాలు అడుమలో పడివుంటే చెరువులలోనికి నీటికి నీరు లభ్యమయి వుండే పైర్లు దెబ్బతిన్న ఈ పొలాలను పశువులను మేపుకొనడానికి పశువుల నీడులుగా ఉపయోగించవలసిన పరిస్థితి ఏర్పడింది.

గత సెప్టెంబరు వెలాఖరులో చెదురు మదురుగా పడిన వర్షాలను చూడకొని అన్ని మెట్ట తాలూకాలలోని రైతులు తొన్న పైర్లు వేశారు.

అనావృష్టి పరిస్థితులవల్ల వాడవేసిన తొన్న పైర్లు దెబ్బతినిపోయే ప్రమాదం ఏర్పడింది. కొన్ని చోట్ల కొద్ది కొద్దిగా వేసిన తొన్న పైర్లు కొంతవరకు ఎన్నవత్వగా వున్నాయి.

27 వేల ఎకరాలలో వేసిన వేడుశనగ పైర్లువల్ల చాల స్వల్ప పలహాయం వచ్చే మాదనలు కనపడుతున్నాయి. 10 వేల ఎకరాలలో వేసిన వర్జీనియా పొగాకు పైర్లు, 20 వేల ఎకరాలలో వేసిన మిర్చి పైర్లు కూడా దెబ్బతిన్నవి.

### శాసన సభ్యుల రాయబారం

నెల్లూరు జిల్లాలోని శాసనసభ్యులు అందరు జిల్లా పరిషత్తు అధ్యక్షులు శ్రీ ఎం. గోపాలకృష్ణారెడ్డి వారు కలసుకొని రాష్ట్ర ముఖ్యమంత్రిని జిల్లాలో ఏర్పడిన అనావృష్టి పరిస్థితులను, వాటి పరిణామాలను వివరించి నెల్లూరు జిల్లా ఇతర జిల్లాలకన్నా దారా వెనుకబడి వున్నటు తెలియజేశారు. ఈ జిల్లాలో కమ్యూనికేషన్లు, విద్యుత్శక్తి సరఫరా ఏర్పాట్లు, వ్యవసాయ, వీటి వసతులు, పరిశ్రమలు, విద్యా సౌకర్యాలు అంతంత మాత్రంగా వున్నట్టు వారు ముఖ్యమంత్రి దృష్టికి తెచ్చారు.

నెల్లూరు జిల్లా వెనుకబడడానికిగల కారణాలను పరిశీలించి జిల్లా అభివృద్ధిలోను సూచనలు చేయగల ఒక ఉన్నతాధికారుల సంఘాన్ని నియమించాలని ముఖ్యమంత్రికి వారు సూచించారు.

ఉదయగిరి, అత్మకూరు, కావలి తాలూకాలలో అభివృద్ధికి నిర్దేశించిన ప్రగతి కార్యక్రమాల అమలుకు 75 లక్షల రూపాయలు మంజూరు చేయాలని జిల్లా కలెక్టరు చేసిన సిఫారసు ఇంకా కార్యరూపం దాల్చలేదన్న విషయాన్ని శాసనసభ్యులు ముఖ్యమంత్రి దృష్టికి తెచ్చారు. అనావృష్టి లోనైన ఈ ప్రాంతాలలో పలహారం కార్యక్రమాలు అమలుజరగక పోతే స్థానికులు ఇతర ప్రాంతాలకు వలస పోయే పరిస్థితి ఏర్పడుతుందన్న భయాన్ని వారు వ్యక్తంచేశారు.

జిల్లాలో ఐదు సంవత్సరాలక్రింద చిన్న తరహా నీటి వనరుల వద్దన్న పథకాలను అమలుకు తీసుకోనడం జరిగిందని, అవి ఇంకా పూర్తికాలేదని, నిర్మాణ దశలోవున్న ఈ పథకాలు పూర్తికావడానికి 75 లక్షల రూపాయలనుంచి 80 లక్షల రూపాయలవరకు కావలసివున్నదని వారు చెప్పారు. వీటిని పూర్తిచేయడానికి, ఇతర అభివృద్ధి కార్యక్రమాలను అమలుజరపడానికి ప్రభుత్వం రెండు కోట్ల రూపాయలు జిల్లాకు కేటాయించేటట్టు చూడవలసిందని శాసన సభ్యులు ముఖ్యమంత్రిని అభ్యర్థించారు.

అనావృష్టి లోనైన తాలూకాలలో కనుక, ఉద్యోగాల పనూళ్ళు రాయడా చేయాలని జిల్లా కలెక్టరుకు ఉత్తర్వులు జారీచేయాలని నెల్లూరు, కోవూరు తాలూకాలలోని కనిగిరి, సర్వేపల్లి నియోజకవర్గాలకు శ్రీ సి. కెశవ్ వీరు వెంటనే అండేటట్టు చూడాలని ముఖ్యమంత్రికి విజ్ఞప్తి చేశారు. ఈ నీటిలో రిజర్వాయర్ల ఆయకట్టు క్రింద వున్న వరి పొలాలకు నీరు పెట్టుకొనడానికి నీటిని వదులుతుందని వారు తెలియచేశారు.

ముఖ్యమంత్రిని కలుసుకున్న ప్రతినిధి వర్గంలో సర్వశ్రీ వి. పానిరెడ్డి, ఏ. వెంకట సుబ్బయ్య, ఓ. వెంకట సుబ్బయ్య, సి. రామచంద్రారెడ్డి, జి. సుబ్బానాయుడు, వేమారెడ్డి వెంకటరెడ్డి, డి. నరసింహం, (శాసన సభ్యులు) జి. రామచంద్రారెడ్డి, వి. వి. వి. ఆర్. కె. యోగేంద్ర, డి. రామగోపాల్ రెడ్డి (శాసనమండలి సభ్యులు) నెల్లూరు జిల్లా పరిషత్తు అధ్యక్షులు శ్రీ ఎం. గోపాల కృష్ణారెడ్డి కలరు.

నెల్లూరు జిల్లా శాసనసభ్యుల ప్రతినిధి వర్గం తరపున శ్రీ దనెంకుల నరసింహం సభ్యులు రాష్ట్ర ముఖ్యమంత్రికి సమర్పించిన మెమొరాండంలో నెల్లూరు జిల్లాలోని కాటక పరిస్థితులను వివరించి పరిస్థితులను మెరుగుపరచడానికి శాశ్వత ప్రాతిపదికపై సహాయక చర్యలను ప్రభుత్వం తీసుకొనే ఉలు చూడాలని కోరారు.

ఉదయగిరి, కావలి అత్మకూరు తాలూకాలలో వర్షాభావంవల్ల ఏర్పడిన కాటక పరిస్థితులను పేర్కొంటూ ఆ ప్రాంతాలలో నీటి కొరత తీవ్రంగా వున్నటు ముఖ్యమంత్రి దృష్టికి తెచ్చారు. నెల్లూరుజిల్లాలోని అనావృష్టి ప్రాంతాలలో వెంటనే సహాయక చర్యలు తీసుకొనడానికి వారు ప్రభుత్వానికి 14 మూడనలు చేశారు.

### శ్రీ జి. సి. కొండయ్య ప్రభృతుల విజ్ఞప్తి

నెల్లూరు జిల్లాలోని మెట్ట ప్రాంతాలలో అనావృష్టివల్ల ఏర్పడిన కాటక పరిస్థితులను వివరిస్తూ ఆంధ్ర కాంగ్రెసు కార్యదర్శి శ్రీ జి. సి. కొండయ్య, జిల్లా కాంగ్రెసు అధ్యక్షులు శ్రీ ఆర్. మందరరామరెడ్డి ఒక సంయుక్త ప్రకటన చేశారు. ఉదయగిరి, కావలి, అత్మకూరు రాపూరు, వెంకటగిరి సూళ్లూరుపేట ప్రాంతాలు, గూడూరు, నెల్లూరు, కోవూరు తాలూకాలలోని మెట్ట ప్రాంతాలలోని రైతులకు శిస్తురెమిషన్ యిస్తూ వారికి ఎదోనవసరమైన ఇతర సహాయకచర్యలుతీసుకోవాలని ప్రభుత్వానికి విజ్ఞప్తి చేశారు.

నెల్లూరు జిల్లాలో వ్యవసాయంఅభివృద్ధికి దోహదం చేసే పోషకాల ప్రాజెక్టును వెంటనే నిర్మించవలసిన అవసరం ఎంతైనా వున్నదని శ్రీ కొండయ్య ప్రభృతులు ప్రకటనలో పేర్కొనారు.

## నెల్లూరునుంచి "సోమశిల" రైలు

### 22 వ తేదీన ఢిల్లీ యాత్ర

("ఆంధ్రజ్యోతి" ప్రతినిధి)

నెల్లూరు, డిసెంబర్ 20 — ఇక్కడ నుంచి 22 వ తేదీన ప్రత్యేక "సోమశిల" రైలు అయిదు వందల మంది ప్రతినిధులతో అయిలుదేర నున్నది.

హైదరాబాద్, న్యూఢిల్లీ, చండీఘర్, బొంబాయి ప్రాంతాలలో వీరు పర్యటిస్తారు. జిల్లాలోని శాసన సభ్యులు, పలువురు అధ్యక్షులు, ఇతర రైతులు ఈ రైలులో బయలుదేరి రాష్ట్ర ముఖ్యమంత్రి, ఇతర మంత్రులతో కలసి సోమశిల ప్రాజెక్టు గురించి చర్చలు జరుపుతారు.

కేంద్ర స్థాయిలో మంత్రులు శ్రీ కె. వి. రఘునాథరెడ్డి డాక్టర్ కె. ఎల్. రావు, శ్రీ కొత్త రఘురామయ్యతో చర్చలు జరిపి ప్రధాని శ్రీమతి ఇందిరా గాంధీతో మాట్లాడుతూ సోమశిల ప్రాజెక్టును వెంటనే పరిశీలనలో చేర్చవలసిందిగా వివరిస్తారు.

కొట్టి ప్రాజెక్టులను కూడా వీరు చూస్తారు. ఈ యాత్రకు జిల్లా పరిషత్తు చైర్మన్ శ్రీ మిదదూరి గోపాలకృష్ణారెడ్డి, శ్రీ గుమ్మపాటి రామచంద్రారెడ్డి నాయకత్వం వహిస్తున్నారు.

## మార్కాపురం, దర్శి తాలూకాలకు సాగర్ నీరు సరఫరా

### శాసనసభ్యులచే ముఖ్యమంత్రికి మెమొరాండం సమర్పణ

హైదరాబాద్, డిసెంబరు 20 — మార్కాపురం, దర్శి, పొదిలి, కనిగిరి, కందుకూరు తాలూకాలకు నాగార్జునసాగర్ నీటిని సరఫరా చేయాలని కోరుతూ శాసనసభ్యులు శ్రీఆర్. మహానందం, శ్రీ పూల సుబ్బయ్య, శ్రీ కె. నారాయణస్వామి ముఖ్యమంత్రికి ఒక మెమొరాండం సమర్పించారు.

## కడచిన దశాబ్దంలో ఇండియా ఆర్థిక ప్రగతి

### ప్రపంచం బ్యాంకి నివేదికలో వివరణ

న్యూఢిల్లీ, డిసెంబరు 20 —

గత దశాబ్దంలో ఇండియా ఆర్థికంగా తగిన ప్రగతి సాధించిందని, 1969—70 లో జాతీయ ఆదాయం అయిదు శాతం పెరిగిందని ప్రపంచం బ్యాంకి ప్రకటించిన ఒక నివేదికవల్ల తెలుస్తున్నది.

"భారతదేశంలో ప్రపంచం బ్యాంకి కార్యకలాపాలు" అన్న అంశంపై ఈ నివేదిక ఉయారుచేయబడింది.

రెండు సంవత్సరాల దుర్భిక్షం, పారిశ్రామిక మాంద్యం, ద్రవ్యోల్బణం తరువాత భారతదేశ ఆర్థిక స్థితి 1967 నుంచి అభివృద్ధి చెందుతున్నదని ఈ నివేదిక బట్టి తెలుస్తున్నది.

"సాంకేతిక పద్ధతులను ఉపయోగించడం ద్వారా ఆహార ధాన్యాల ఉత్పత్తి తగిన పరిమాణంలో సాధింపబడగలిగాయి. అనాదియంత్రణ కార్యక్రమాలకి పునాదులు పడినవి. పారిశ్రామిక ఉత్పత్తి, ఎగుమతులు పెరుగుతున్నవి" అని నివేదికలో వివరించారు.

"రాబడి పెరుగుదలకు వ్యవసాయరంగం బాగా తోడ్పడింది. 1967—68 1969—70 సంవత్సరాలలో దాదాపు హెచ్చుగా సంపదలు నందినవి. గత దశాబ్దపు ఆరంభంలో వున్న ప్రతిష్టంభన తొలగి వ్యవసాయరంగం అభివృద్ధిని సాధించింది" అని ప్రపంచం బ్యాంకి పేర్కొన్నది.

వ్యవసాయ రంగంలో 1965లో ప్రారంభించిన కొత్త పద్ధతులే ఈ విజయాలకు కారణం అని వివరించారు అధికోత్పత్తి విత్తనాలను ఎక్కువగా వాడడం దీనికి ఒక రకంగా పొయించేసిందని పేర్కొన్నారు.

పరిశ్రమలు కూడా గత రెండు మూడేళ్ళలో ప్రగతి సాధించినవని, ఎలా ఎదుళాలు అదనపు ఉత్పత్తి జరిగిందని నివేదికవల్ల తెలుస్తున్నది.

ప్రభుత్వ ప్రోత్సాహం, అధికారవిధానం వల్ల ఎగుమతులు కూడా తగిన విధంగా పెరిగాయని నివేదికలో వివరపరచారు.

మొత్తంమీద గత రెండు దశాబ్దాలలోను ఇండియా ప్రగతిని సాధించిందని పేర్కొన్నారు.

పరస్పర పారిశ్రామిక వ్యవస్థ ఏర్పడింది. వ్యవసాయాభివృద్ధికి పునాదులు వేయబడినవి. రవాణా సౌకర్యాలు పెరిగాయి. విద్యా, ఆరోగ్యరంగాలలో ప్రగతి సాధింపబడింది అని నివేదికలో వివరపరచారు.

విద్యుత్శక్తి ఉత్పత్తి అత్యధికంగా పెరిగింది. పైపులైన్ ప్రయాణీకుల సంఖ్య రెట్టింపు అయింది. విద్యావంతులు 15 శాతంనుంచి 30శాతం అయినట్లు నివేదికలో తెలిపారు.

## ప్రధాని సలహాను త్రోసిపుచ్చే అధికారం రాష్ట్రపతికి కలదట

### ఢిల్లీ గోష్ఠిలో భిన్నాభిప్రాయాలు

న్యూఢిల్లీ, డిసెంబరు 20 — లోకసభను రద్దుచేసి, మధ్యంతరం ఎన్నికలు జరిపాలని ప్రధాని సూచిస్తే దాన్ని తిరస్కరించే హక్కు రాష్ట్రపతికి కలదా?

పార్లమెంటుకు త్వరలో ఎన్నికలు జరుగగలవని వదంతులు వ్యాపించిన నందర్భంలో ఇక్కడ జరిగిన గోష్ఠిలో ఈ విషయాన్ని గురించి ఉత్పన్నమైంది.

ఈ విషయమై రాజ్యాంగ నిపుణులు, పార్లమెంటు సభ్యులు, రాజకీయ నాయకులు భిన్నాభిప్రాయాలు వ్యక్తం చేశారు.

కొంతమంది ఈ విషయంలో ప్రధాని సలహాను రాష్ట్రపతి తప్పక ఆమోదించవలసి వుంటుందని వాదించారు. మరి కొంతమంది ప్రధాని సూచనను త్రోసిపుచ్చడానికి రాజ్యాంగం క్రింద ఆయనకు అధికారాలు కలవని అభిప్రాయపడ్డారు.

ప్రధాని సలహాను త్రోసిపుచ్చి ప్రత్యామ్నాయ ప్రభుత్వం ఏర్పాటుకావాలి అనే కారణాలను రాష్ట్రపతి పరిశీలించి వచ్చునని వారు పేర్కొన్నారు.

మరి రెండు సమస్యలపై కూడా విభిన్నాభిప్రాయాలు వ్యక్తం చేశారు.

పరిషత్ రద్దు చేయడానికి ముందు లోకసభ అభిప్రాయాన్ని రాష్ట్రపతి తెలుసుకోవాలా? అవసరం లేదా?

పరిషత్ రద్దు చేయాలని ప్రధాని ఒక్కరే సూచించవచ్చునా? లేక మొత్తం మంత్రివర్గం సూచించాలా?

## హిందూమహా సముద్రంలో ఉపగ్రహ కేంద్రం

### బ్రిటన్-అమెరికాల చర్యకు ఇండియా విరసన

లండన్, డిసెంబరు 20 — హిందూమహా సముద్రంలో నౌకా కమ్యూనికేషన్ల కేంద్రాన్ని నిర్మించాలని తలపెట్టిన బ్రిటన్-అమెరికాల ప్రతిపాదనను ఇండియా వ్యతిరేకించింది.

బ్రిటన్ మరి అమెరికాలు గైకొన్న నిర్ణయం పట్ల లండన్‌లో ఇండియా హైకమిషనర్ శ్రీ అప్పాదొరై నిన్న బ్రిటిష్ విదేశ వ్యవహారాల ఉపమంత్రి అంథోనీ నాయర్‌తో ఆందోళనను వ్యక్తం చేశారు.

ఆయనతో శ్రీ ఎంక్ మొన్న 30 నిమిషాలు చేసి వుంటారనుకుంటారు.

హిందూమహా సముద్రాన్ని అగ్ర రాజ్యాల ప్రాబల్యం నుంచి కాపాడాలని ఇండియా వాంఛిస్తున్నదని శ్రీ ఎంక్ చెప్పినట్టుగా దౌత్యవర్గాలు పేర్కొన్నాయి.

కన్యాకుమారి అగ్రంనుంచి సుమారు మైళ్ళ దూరంలోగల బ్రిటిష్ ప్రాంతంలో ఈ స్థావరాన్ని నెలకొల్పుతున్నారు.

మంగళవారంనాడు బ్రిటన్ ఈ విషయాన్ని ప్రకటించిందో లేదో ముందు బ్రిటిష్ ప్రభుత్వం ఇది మీరుకు తెలియజేసిందిగాని ముందు సంప్రతించలేదు.

న్యూఢిల్లీ, డిసెంబర్ 20 — లోకసభలో ఎన్. ఎన్. ఏ. సభ్యులు మహారాష్ట్రలో సింగ్ భారతికి మోటారు సైకిల్ కొనగా గాయాలు తగిలినవి. ఒక ఎముక విరిగింది.

## ఆర్థిక అసమానతల తొలగింపుకు కృషి

### దేశం శక్తిమంతంగా రూపొందడానికి అవసరమని ఢిల్లీ సభలో ప్రధాని ఉద్ఘాటన

న్యూఢిల్లీ, డిసెంబర్ 20 —

శక్తిమంతమైన దేశంగా ఇండియాను రూపొందించడానికి సామాజిక ఆర్థిక అసమానతలను తొలగించాలని ప్రధాని శ్రీమతి ఇందిర నిన్న రాజకీయ, సాంఘిక సంస్థలకు విజ్ఞప్తి చేశారు.

వెనుకబడిన తరగతులవారు విముక్తి చెందడానికి వారి పోరాటం దాదాపు సమాజంలోని అన్ని వర్గాలు వెనుకబడిన పరిస్థితులను పారద్రోలడానికి సమైక్యం ఇక్కడికావాలని ప్రధాని విజ్ఞప్తి చేశారు.

వెనుకబడిన తరగతులకు చెందిన పార్లమెంటు సభ్యులు లేకపోవడం, వెనుకబడిన తరగతుల సభ్యుల సమావేశాన్ని నిన్న ప్రారంభిస్తూ ఆమె అలా అన్నారు.

శతాబ్దాల తరబడి న్యాయహక్కులను కోల్పోయిన వారికి న్యాయం కలిగేటట్టు చేస్తేనే దేశం పురోగమించగలదని ప్రధాని ఇందిర అన్నారు.

సమాజంలో అభ్యున్నతి సాధించిన వారితో సమానపాయిలో వుండడానికి విద్యాశిక్షణ ఉద్యోగ వసతులు కలిగించాలని ఆమె సూచించారు.

కుల మత ప్రాతిపదికపై వివాదాలతో గొంతు చించుకొని ఓటిక నోగొట్టుకొనేవన్న దేశాభ్యున్నతికి అయిష్టంకలు పాటు పడకుండా మంచివని ప్రధాని పేర్కొన్నారు.

## ముస్లిం రాజకీయ మహాసభలు

న్యూఢిల్లీ, డిసెంబరు 20 — ముస్లిం లు ప్రమోషనుల ఎరుపుకునకు ఒక పటిష్టమైన సంస్థను నెలకొల్పే ఉద్దేశంతో ఇక్కడ ప్రారంభమైన ముస్లిం రాజకీయ మహాసభలో ప్రభుత్వం పట్ల విశ్వాస రాహిత్యం వ్యక్తమైనది.

అఖిలభారత ముస్లిం యూనివర్సిటీ మాజీ వైస్ ఛ

# ఆకాశవాణి

## మంగళవారం డిసెంబర్ 22

### విజయవాడ

357.1 (840 కిలో మీ)

ఉ॥ 6.00 వందేమాతరం, ప్రసార విశేషాలు 6.10 భక్తిరంజని, 6.40 ఆంగ్లంలో వార్తలు, 6.45 సూక్తిముక్తావళి, 6.50 పొలంపనులు 7.00 తెలుగులో వార్తలు, 7.15 అమరవాణి, 7.30 వాద్యబృందం, 7.45 సంగీతకణిక 8.15 ఆంగ్లంలో వార్తలు, 8.30 కొలచాల కామేశ్వరరావు వయోలిన్, 11.45 ఉన్నతపాఠశాలలకు, 12.05 చిత్రతరంగిణి, 12.30 కార్మికుల కార్యక్రమం, 1.00 వనితావాణి, 1.30 ఆంగ్లంలో వార్తలు, 1.40 ఎడిటోరియల్, 1.50 తెలుగులో వార్తలు, 5.55 స్టూడియో ప్రకటనలు, 6.00 ఆంగ్లంలో వార్తలు, 6.05 ప్రాంతీయ వార్తలు, 6.15 పురాణ కాలక్షేపం, 6.25వ్యవసాయదారులకు, 6.30 కల్పలత, 7.00 తెలుగులో వార్తలు, 7.15 వందేమాతరం, 7.45 యువవాణి 8.00 ఆంగ్లంలో వార్తలు, 9.15 భారత భారతి, 10.30 ఆంగ్లంలో వార్తలు, 10.35 జనగణమన, ప్రసార సమాప్తి.

### హైదరాబాద్ ఎ

ఉ॥ 6.25 వందేమాతరం, 6.30 భక్తి సంగీతం, 7.00 తెలుగులో వార్తలు, 7.15 అమరవాణి, 7.40 మాతృముక్తావళి, 8.15 ఆంగ్లంలో వార్తలు, 12.05 చిత్రమీమ, 12.20 హిందీపాఠం, 12.30 కార్మికులకార్యక్రమం, 1.00 వనితావాణి 1.30 ఆంగ్లంలో వార్తలు, 1.40 చిత్రమీమ, 1.50 తెలుగులో వార్తలు, 5.55 ప్రసార విశేషాలు, 6.00 ఆంగ్లంలో వార్తలు, 6.05 ప్రాంతీయ వార్తలు, 6.25 వ్యవసాయదారులకు, 6.30 గ్రామస్థుల రేడియో గోష్ఠి, 7.00 తెలుగులో వార్తలు, 7.15 వ్యవసాయం, 7.30 సంగీతోత్సవం, 8.30 మీరుకోరిన పాటలు, 9.00 ఆంగ్లంలో వార్తలు, 9.15 విజయవాడవలె 10.30 ఆంగ్లంలో వార్తలు, 10.35 వాతావరణ మీనమ, ప్రసార సమాప్తి.

### హైదరాబాదు బి

ఉ॥ 6.00 వందేమాతరం, 6.40 ఆంగ్లంలో వార్తలు, 6.45 అయోల్, 2.10 ఉర్దూలో వార్తలు, 5.30 యువభారతి, 9.00 చిత్రవలే నే, 10.35 జన గణ మన ప్రసారసమాప్తి.

### మద్రాసు ఎ

ఉ॥ 6.00వందేమాతరం, మంగళగానం, 6.30 నేటి కార్యక్రమం వివరణ, 6.40 ఆంగ్లంలో వార్తలు, 6.45 సంగీతామృతం, 8.45 చిత్రగానం, 10.30 పాటలు, 1.30 చిత్రగానం, 1.40 వాద్య గోష్ఠి, 6.15 సంగీతోత్సవం, 7.30 వ్యవసాయదారులకు, 8.00 పుస్తక పరీక్ష, 9.00 ఆంగ్లంలో వార్తలు, 12.00 జనగణ మన, ప్రసార సమాప్తి.

### మద్రాస్—బి

ఉ॥ 6.55 వందేమాతరం, మంగళధ్వని, 7.00 తెలుగులో వార్తలు, 7.15 సంగీతమంజరి, 7.30 మద్రాస్ ఎవలె, 8.15 ఆంగ్లంలో వార్తలు, మ॥ 1.30 ఆంగ్లంలో వార్తలు, 1.40 మద్రాస్ ఎ వలె, 1.50 తెలుగులో వార్తలు, సా॥ 6.00 ఆంగ్లంలో వార్తలు, 7.00 తెలుగులో వార్తలు, 7.15 సంగీతోత్సవం, 9.00 ఆంగ్లంలో వార్తలు, 10.35 జన గణ మన, ప్రసార సమాప్తి.

## పిఠాపురం సమితి గ్రామంలో బైస్తల కాలనీ

### శ్రీ ఎన్. భగవాన్‌దాస్‌చే శంకుస్థాపన

కాకినాడ డిసెంబర్ 20— పిఠాపురం మండలాభివృద్ధి సమితి చండూరు ఉప్పాడ మండలాభివృద్ధి సమితులకు సంబంధించిన 170 బైస్తకుటుంబాలకు గృహనిర్మాణ కల్పించడానికి నిర్దేశించిన ఇళ్ళకాలనీ నిర్మాణం త్వరలో పూర్తి కావడానికి తోడ్పడిన అధికార అనధికార సిబ్బందిని అభినందిస్తూ ఈ కాలనీ కూడ త్వరగా పూర్తిఅయేలాగు చూడవలసిందని కోరారు.

పల్లపేట మెట్టపేట కాలనీలలో నివసించే బాధితుల కోసం నెలకొల్పి ఎలిమెంటరీ స్కూలుకు భవనం నిర్మించడానికి పథకానికి ప్రణాళికలు 10వేల రూపాయల మేరకు విరాళాలు ప్రకటించారు.

సహకార శాఖ శ్రీ ఎల్. మాలకొండయ్య తమకు జిల్లా ఎరువుల కార్యదర్శి శ్రీ వెంకట్రావు జిల్లా ఎరువుల ఉద్యోగులు తరఫున సమర్పించిన రెండు లక్షల రూపాయల చెక్కును ముఖ్య అతిథి శ్రీ భగవాన్‌దాస్‌కు బహూకరిస్తూ ఈ మొత్తాన్ని చిన్న మొత్తాలు పొదుపు ఎకౌంటు జిల్లాపరిషత్ ఉద్యోగం పెట్టబడిగా పరిణమించవలసిందని కోరారు.

కాకినాడ నివాసులు శ్రీ చెరుకుపల్లి వెంకటకృష్ణం జిల్లా కలెక్టరు శ్రీ ఎల్. శ్రీ మాలకొండయ్య ప్రజలకు చేస్తున్న సేవలను ప్రశంసించారు తర్వాత శ్రీ ఎన్. భగవాన్‌దాస్ మాటాడుతూ తూర్పుగోదావరి జిల్లా కలెక్టరు శ్రీ ఎల్ మాలకొండయ్య కాకినాడ లయన్స్ క్లబ్బు సభ్యులు తమకు పిల్ల పిస్టళ్ళకు లైసెన్సు పొందడానికి చేస్తున్న సహాయాన్ని ప్రస్తావించి వారికి అభినందించారు.

పిఠాపురం మండలాభివృద్ధి సమితి అధ్యక్షులు శ్రీ ఎం. వ్యాసనారాయణమూర్తి ఎండిని సమర్పణ చేశారు

## ఈ ఆంధ్రదేశంలో లారీ ప్రమాదం

### బాలుని దుర్మరణం

కాళహస్తి డిసెంబరు 20 చిత్తూరు జిల్లా కాళహస్తి తాలూకా ఈరిందూడు గ్రామంలో రాయచోటినుంచి ఆ గ్రామానికి వచ్చిన లారీ ఎరువులను తీసుకొని ఇందికి వస్తున్న ఎక్కడ సారి నిరసకరిక మొదలి అనే బాలునికి ఢీకొనగా అతను అక్కడికక్కడే మరణించాడు

ప్రయాణపు వర్గారీ కారును తాలూకా పోలీసు ఎస్.ఐ. వెంకటరెడ్డి అరెస్టుచేసి స్థానిక మునుకాపు మేజస్ట్రేటు కోర్టులో అభియోగం దాఖలు చేసారు

### దొంగకు శిక్ష

కాళహస్తి డిసెంబరు 20 — చిత్తూరు జిల్లా చిందిన వాతావరణంలో తిరిగి గుడి దొంగిలించిన ఖైదీను తీసుకొని వెళుతుండగా ఎల్లమాల పోలీసు స్టేషను పరిధి స్టేషను ఎక్కడికి అతిక్రమించి పారిపోవడ మేజస్ట్రేటు కోర్టులో అభియోగం దాఖలు చేయగా న్యాయాధికారి మహమ్మద్ ఖాళీ మాదాపూర్ కోర్టుగా విధించింది అయిదు నెలల శిక్షకు విధించి అప్పీలు చేసింది

ప్రాసిక్యూషన్ తరపున అసిస్టెంట్ పబ్లిక్ ప్రాసిక్యూటరు శ్రీ నారాయణరెడ్డి వాదించారు.

## రాజకీయాలలో విద్యార్థుల జోక్యం

### తప్పుకాదని కడప సభలో వివరణ

కడప డిసెంబరు 20 — జిల్లా జాతీయ విద్యార్థి కాంగ్రెసు సభ్యుల సమావేశం విద్యార్థి కాంగ్రెసు వైస్ ప్రెసిడెంట్ శ్రీ సంజీవరెడ్డి అధ్యక్షతన ఇటీవల జరిగినది.

సమావేశంలో ఆంధ్ర యూత్ కాంగ్రెసు అప్పనైజింగ్ సెక్రటరీ శ్రీ ఎ. వి. కృష్ణారావు విద్యార్థి కాంగ్రెసు అవశ్యకతను వివరిస్తూ విద్యార్థులు రాజకీయాలలో పాల్గొనడం తప్పుకాదనీ, రాజకీయాలకు దూరంగా వుండమనడం స్వాతంత్ర్యంతరువాత కూడ వేసినదని. రాజకీయాలు పెరిగినవారే తప్పుడుగుడులు వేసే నాయకులను సత్యమైన మార్గంలో పెడగలరని అభిప్రాయపడ్డారు.

శ్రీ సంజీవరెడ్డి మాటాడుతూ ఓటింగ్ వయస్సు ఎరిమితిని 21 నుంచి 18కి తగ్గించవలెనని వ్యక్తంగా ప్రతిపాదించిన యువకుల సంక్షేమమండలులను కేంద్ర రాష్ట్ర స్థాయిలలో స్థాపించి ఆర్థిక సహాయం చేయవలెనని, నిరుద్యోగులైన యువకులకు ఉద్యోగ కల్పనమే బృహత్ పథకాన్ని రూపొందించవలెనని అన్నారు

సర్వశ్రీ సి. హనుమంతరెడ్డి వి. వరసింహులు సి. ఆర్. కృష్ణమోహన్, అంబవరం రామకృష్ణారెడ్డి, విద్యార్థులరాజకీయాలు గురించి సమగ్రంగా తెలుసుకొనడం ఎంతైనా అవసరమని వక్కాణించారు

జిల్లా యువజన కాంగ్రెసు సహాయ కార్యదర్శి శ్రీ డి. పాల్సన్ వందన సమర్పణతో సమావేశం ముగిసినది

## యువజన కాంగ్రెసు

కడప డిసెంబరు 20 ఇటీవల ఇక్కడ జరిగిన కడపజిల్లా జాతీయ యువజన కాంగ్రెసు సభ్యుల సమావేశానికి రాష్ట్ర జాతీయ యువజన కాంగ్రెసు అప్పనైజింగ్ సెక్రటరీ శ్రీ ఎ. వి. కృష్ణారావు అధ్యక్షత వహించి యువకుల కర్తవ్యం గురించి ప్రసంగించారు

శ్రీ డి. నారాయణరెడ్డి మాట్లాడుతూ కాంగ్రెసు సంస్థ మంచి కొంతమంది కొంగిలబడిపోరేకాని వర్గంలో దీక్షకలదని, సంస్థా కాంగ్రెసు ఒక్కటే జాతీయ కాంగ్రెసు అని తెలిపారు

ఉద్యమం తాలూకా యువజన కాంగ్రెసు అధ్యక్షుడు శ్రీ ఎస్. సి. మునిరెడ్డి శ్రీ ఎల్ మల్లేశ్వరరెడ్డి ఉద్యమం తాలూకాకు మెప్పు ప్రాంతంగా ప్రకటి చేసినట్లు తెలిపారు.

సభలో శ్రీ జి. రామలింగారెడ్డి శ్రీ కె. వి. కదరుద్దీ కూడా ప్రసంగించిన పిదప జిల్లా యువజన కాంగ్రెసు కన్వీనరు శ్రీ అంబవరం రామకృష్ణారెడ్డి వందన సమర్పణతో సమావేశం ఉత్సాహవంతంగా ముగిసినది

### నెల్లూరు పాలిటెక్నిక్ ఇంజనీరింగ్ విద్యార్థుల సంఘం

నెల్లూరు డిసెంబరు 20— స్థానిక పాలిటెక్నిక్ పంపు ఇంజనీరింగ్ విద్యార్థుల సంఘ ప్రారంభోత్సవ ఈ నెల 13వ తేదీన జరిగింది.

ఈ సందర్భంలో ఎన్నికైన సభకు జిల్లా నెల్లూరు జిల్లా కె. సి. సంజీవయ్య అధ్యక్షత వహించారు సభలో ఆ. ఎల్. రెడ్డి ప్రసంగించారు తొలుత కాలేజి ప్రిన్సిపాలి అతిథుల స్వాగతం చేసి కళాశాల వార్షిక నివేదికను తెలిపారు

అనంతరం సాంస్కృతిక కార్యక్రమాలు జరిగినవి విద్యార్థి సంఘ కార్యదర్శి వందన సమర్పణ చేశారు

### అనకాపల్లి కోపరేటివ్ అర్బన్ బ్యాంకు ఎన్నికలు

అనకాపల్లి డిసెంబరు 20— అనకాపల్లి కోపరేటివ్ అర్బన్ బ్యాంకు కొత్త డైరెక్టర్లుగా ఈ క్రిందివారు ఎన్నికయ్యారు

అధ్యక్షులు శ్రీ గాంధీనీలాద్రిరావు ఉపాధ్యక్షులు శ్రీ బయన వెంకటరమణ. డైరెక్టర్లు సర్వశ్రీ పినకోట సూర్యనారాయణమూర్తి దేవరి తన్నరాజు. ఎస్. హరిగోవిందు పోలాకి యూజల సత్యనారాయణ ఎస్. వెంకటనాయుడు

మండవల్లి బ్లాకు చింతపాడులో వడియరాజుల కాలనీకి గుడివాడ రెవిన్యూ డివిజనల్ ఆఫీసరు శ్రీ ఎన్. వి. హెచ్. శాస్త్రి శంకుస్థాపన చేసుండగా, చూస్తున్నవారు కృష్ణాజిల్లా పరిషత్తు అధ్యక్షులు శ్రీ పిన్నమనేని కోటేశ్వరరావు

## దేశంలో వస్తున్న మార్పుల గుర్తింపు

### రాజమండ్రిలో యువజనులకు కల్నల్ రాజు జడ్జీ

("ఆంధ్రజ్యోతి విలేకరి)

రాజమండ్రి డిసెంబరు 20 — 'నేడు దేశంలో ఎక్కడ స్వాతంత్ర్యానికి ప్రమాదం ఏర్పడినా, ఎన్నో త్యాగాలుచేసి పెరుగు అప్పుడు ఇచ్చిన స్వాతంత్ర్యానికి భంగం కలిగిందనడానికి దుష్ట శక్తులు ఎదిరిస్తున్నాయి యువకులు విద్యార్థులు కేవలం తమ విద్యావిషయాలపై పోకా దేశంలో వస్తున్న మార్పులను గమనించి, మన దక్కిన స్వాతంత్ర్యాన్ని, ఎక్కడా స్వామ్యాన్ని కాపాడడానికి ముందంజ వేయాలి అని మెప్పు ఇక్కడి మునిసిపల్ కౌన్సిల్ హాలులో జరిగిన రొటరీక్లబ్బు సమావేశంలో వాళ్ళ మెంబర్లకు సంస్థా కాంగ్రెసు డివ్యూటీ లిడరు డా॥ కల్నల్ డి. ఎస్. రాజు జడ్జీ చేశారు.

శ్రీ తమ్మనేని విశ్వనాథరావు తొలుత స్వాగతం పలికారు శ్రీ పి. కె. పాలీ నెల్సన్, శ్రీ జాగారపు ఆదిశేషగిరిరావు కూడా సభలో మాటాడారు. కార్యదర్శి శ్రీ ఎస్. సత్యనారాయణ వందన సమర్పణం చేశారు.

### రోటరీ క్లబ్బు

రాజమండ్రి డిసెంబరు 20— జాతీయ రైల్వే ఎంప్లాయీస్ యూనియన్ సభలో సంఘం సభ్యులు శ్రీ మంగళ కనకారావు మొన్న ఇక్కడి రోటరీ క్లబ్బులో "రైల్వేలు — పారిశ్రామిక అనే విషయం గురించి మాటాడారు

సభకు క్లబ్బు ప్రెసిడెంటు శ్రీ వి. ఎ. ఆర్. మోహనరావు అధ్యక్షత వహించారు శ్రీ అద్దేపల్లి నాగేశ్వరరావు వందన సమర్పణం చేశారు

### యువజన సమితి

రాజమండ్రి డిసెంబరు 20— జాతీయ రైల్వే ఎంప్లాయీస్ సభలో సంఘం సభ్యులు శ్రీ మంగళ కనకారావు మొన్న సాయంత్రం ఆంధ్రకేసరి యువజన సమితి సభలో ఉపన్యసించారు. సభకు సమితి ప్రెసిడెంటు శ్రీ ఎం. ఎస్ బార్జి అధ్యక్షత వహించారు

శ్రీ కనకారావును డివిజనల్ రైల్వే యూనియన్ కనీ సలేజన్ కమిటీ సభ్యులు శ్రీ గంధం నీలకాంతంజనియులు పరిచయంచేశారు శ్రీ సామ్యవాదం రామారావు శ్రీ జగ్గా పాండ్యశాస్త్రికూడా సభలో మాట్లాడారు.

### సన్మానం

రాజమండ్రి డిసెంబరు 20— కడపలో సంవత్సరం వి. కాం. పరీక్షలో ఆంధ్ర విశ్వ విద్యాలయం మొత్తంమీద ఉత్తమ శ్రేణిలో ఉత్తీర్ణుడయిన శ్రీ కొమ్మకంటి సత్యనారాయణను ఇటీవల ఇక్కడి ప్రభుత్వ కాలేజీలో వి. హ్యూమనిటీస్ అసోసియేషన్ వారు సన్మానం చేశారు

అసోసియేషన్ వైస్ ప్రెసిడెంట్ శ్రీ వి. రాజేశ్వరరావు ప్రారంభం పలికారు.

సభకు కాలేజి ప్రిన్సిపాల్ మేజర్ నదీముల్లా అధ్యక్షత వహించారు

ముఖ్య అతిథిగా విచ్చేసిన పాలకొల్లు లో వి ప్రభుత్వం కాలేజి ప్రిన్సిపాల్ శ్రీ బి. శివశంకరనారాయణ శ్రీ సత్యనారాయణను అభినందించారు.

శ్రీ కె. రవీంద్రనాథ్ కూడా ప్రసంగించిన పిదప కార్యదర్శి శ్రీ బి. నాగేశ్వరరావు వందన సమర్పణం చేశారు.

### ఫొటోల ప్రదర్శన

రాజమండ్రి, డిసెంబరు 20— ఆంధ్ర ప్రదేశ్ ఫోటోగ్రాఫర్స్ ఫెడరేషన్ ఆధ్వర్యాన మొన్న స్థానిక ఎస్. జి. టి. హాలులో అలిండియా వేడర్ ఫొటోగ్రఫీ సెలూన్ అలిండియా విక్టోరియల్ సెలూన్ నిగ్జిబిషన్‌లను నిర్వహించారు. ఈ కింది వారికి ప్లాక్‌లను బహూకరించారు.

కె. జి. మహేశ్వరి (బొంబాయి వేడర్ ఫొటో), ఇ. హనుమంతరావు (బెంగుళూరు డాట్ ఫొటో), కె. నటరాజన్ (మద్రాసు ఇండియన్ గ్లేజ్‌కోల్), కె.కె.కుమార్ పింటు (హైదరాబాద్ లాస్ట్ సఫారి), ఎల్. మూల కొండయ్య కాకినాడ ఫొటోగ్రేస్), కె. జి. మహేశ్వరి బొంబాయి సుమంత్‌శ్రీ జె. వి. పింటు (హైదరాబాద్ నేమూనాపేట్),

## ఖమ్మం ఏజన్సీ డివిజనులో దొంగసారాయ్యాపారం

### విచ్చలవిడిగా జరుగుతున్నదట

("ఆంధ్రజ్యోతి" విలేకరి)

భద్రాచలం, డిసెంబరు 20 — ఏజెన్సీ ప్రాంతాలలో మద్యనిషేధాన్ని రద్దుచేసి నారా కల్లు దుకాణాలు నెలకొల్పిన తరువాత, మద్యపానానికి ముందు ఉన్న దొంగ సారా దుకాణాలకంటే ఇప్పుడు దొంగ సారా కల్లు దుకాణాలు ఎక్కువయాయని, దొంగ కల్లుగీతకూడా విపరీతంగా పెరిగిపోయినవని తెలుస్తున్నది

ఈ ప్రాంతాలలో కల్లు, సారా దుకాణాలు ఏర్పడినందువల్ల ఇక్కడి గిరిజనుల ఆర్థిక పరిస్థితికి గట్టిదెబ్బ తగిలినట్లు కనిపించుచున్నది.

ఈ సబ్ డివిజనులో పాఖమంచి అనేక వందల దొంగ సారా, కల్లు దుకాణాలు తుక్కుగుడుగులుగా తయారైనట్లు తెలుస్తున్నది. వీటివల్ల వీటిని అదుపులో పెట్టేందుకు పాటదారులు అనేక ఇబ్బందులకు గురవుతున్నట్లు పత్రికావిలేకరి దాంకి సంబంధించిన అధికారులు తెలియచేస్తున్నట్లు కంట్రాక్టరు అంటున్నారు.

అయితే కంట్రాక్టుదారులే మద్య నిషేధ పరిస్థితి రాష్ట్రంలో కూడా కంటా కల్లుగా వుండి ఎక్కడివంటి అనేక వేల గేలనుల సారాను రిటైలా చేస్తున్నట్లు. ఈ దొంగసారా ఒకరినుండి మరొకరికి ఎరిమిగా ప్రాంతాలలో దొంగతనంగా అమ్మబడుతూ జరుగుతున్నట్లు, ఈ సందర్భంగా కంట్రాక్టర్లు కలవడం కూడా జరుగుతున్నట్లు కంట్రాక్టులలో కొందరు కేంద్ర ప్రభుత్వానికి ఫిర్యాదు చేశారు.

ప్రభుత్వం ఇంతవరకు ఎట్టి చర్యలు పేట లేదని దానివల్ల అనేక అనర్థాలకు దారితీయవచ్చు నని తెలుస్తున్నది

## ఒంగోలులో లారీ కార్మికుల సమ్మె

("ఆంధ్రజ్యోతి" ప్రతినిధి)

ఒంగోలు డిసెంబరు 20 — మొన్నటి నుంచి లారీయజమాన్లు, వర్కర్లు బోగు వ్యాపారస్తులు, కూలీల మధ్య వేతనాలపై సమ్మె చేస్తున్నారు

జిల్లా కలెక్టరు తదితర అధికారులను వారు మొన్న కలసి మెమొరాండాన్ని సమర్పించారు

పట్టణంలో సుమారు రెండు వందల మంది కార్మికులు ఊరేగింపు జరిపారు.

## ఒంగోలులో పొట్టి శ్రీరాముల వర్ధంతి

ఒంగోలు డిసెంబరు 20 — ఇటీవల సాయికుటీర్ సమితి కార్యాలయంలో శ్రీ పొట్టి శ్రీరాములు వర్ధంతి సందర్భంగా సమితి నిర్వహించిన రెండు నిమిషాలు మౌనం పాటించారు

జిల్లా డెవలప్‌మెంటు ఆఫీసరు శ్రీ వి. కోటేశ్వరరావు బాక్ టికి రిలేషన్స్ అధికారి శ్రీ కె. రామకృష్ణారావు మాట్లాడారు

## శ్రీ తిరుమలరావు మృతికి పిఠాపురంలో సంతాపం

పిఠాపురం డిసెంబరు 20 — స్థానిక మునిసిపల్ కౌన్సిలు చైర్మన్ శ్రీ డి. వి. కె. సూర్యారావు అధ్యక్షతన సమావేశమై శ్రీ మొలంకంటి తిరుమలరావు మరణానికి తీవ్రమైన సంతాపాన్ని వెలిబుచ్చుతూ తీర్మానాన్ని ఆమోదించి వారి కుటుంబానికి సానుభూతి తెలియచేశారు

ఈ తీర్మానాన్ని కౌన్సిలరు శ్రీ తిలారి శంకరప్రసాద్ ప్రతిపాదించి శ్రీ తిరుమలరావు సేవలను కొనియాడారు

## మలయాళ సద్గురు సేవా సమాజం

### తిరుపతిలో స్థాపన

("ఆంధ్రజ్యోతి" విలేకరి)

కాళహస్తి, డిసెంబరు 20 — "శ్రీ మలయాళ స్వామి జీవితం గీతకు భాష్యం వంటిది కేరళలో జన్మించిన ఆయన ఆంధ్రులకు తన సర్వస్వాన్ని అర్పించి ఆధ్యాత్మిక జ్ఞానాన్ని ఎంచిపెట్టాడు" అని ఇటీవల తిరుపతిలో గీతాయోగి సందర్భంగా జరిగిన మలయాళ సద్గురు సేవాసమాజ ప్రారంభోత్సవం సభలో పలువురు పెద్దలు పేర్కొన్నారు

సమావేశానికి ఆధ్యాత్మికమ పీఠాధిపతి పరమహంస పరివ్రాజకాచార్య శ్రీ విమలానందస్వామి అధ్యక్షత వహించారు. శ్రీ బ్రహ్మచారి గోపాల్ స్వాగతం పలికారు. త్యాగరాజ వెలిగించడితో శ్రీ విమలానందస్వామి శ్రీ మలయాళ సద్గురు సేవా సమాజానికి ప్రారంభోత్సవం చేశారు పలువురు మఠాధిపతులు సుంచి వచ్చిన ఋషిసందేశాలను శ్రీ సముద్రాల లక్ష్మణయ్య చదివారు

శ్రీ విమలానందస్వామి అధ్యక్షోపన్యాసం చేస్తూ "శ్రీ మలయాళ స్వామి గీతను ఆంధ్రదేశంలో మారుమూలలకు కూడా వ్యాప్తం చేశారు. ఆయన జీవితం గీతకు భాష్యప్రాయమని శ్రీ శివానందస్వామి చెప్పినమాట అక్షరాలా నిజం భక్తి, జ్ఞాన, కర్మయోగాలకు సమన్వయాన్ని నాలుగు దశాబ్దాలుగా ఆంధ్రదేశానికి అనల్పమైన ఆధ్యాత్మిక సేవచేసిన మహనీయుని ఏర తిరుపతిలో సమాజాన్ని స్థాపించడం శుభారంభం" అన్నారు.

శ్రీ అనంతకృష్ణమనం అయ్యంగారు ఉపన్యసిస్తూ "శ్రీ మలయాళ స్వామిలో జ్ఞానసిద్ధి నాలు రెండూ వుండేవి అన్నారు

శ్రీ వెంకటేశ్వర యూనివర్సిటీ ప్రాచ్య పరిశోధక సంస్థ డైరక్టరు శ్రీ కె. చెన్నారెడ్డి కూడా ఉపన్యసించారు.

యూనివర్సిటీ కళాశాల రీడరు శ్రీ కమలనాథన్, న్యాయవాది పరిషత్తు అధ్యక్షుడు శ్రీ కె. రామచంద్రరెడ్డి జిల్లా మున్సిఫు శ్రీ నారాయణరెడ్డి ఎస్.పాడ్ కూడా సభలో మాటాడిన పిదప భారతీయ భక్తి ప్రచార సమాజ స్థాపకులు శ్రీ కృష్ణానందస్వామి వాణకీర్తనం చేశారు. పురి ప్రముఖులు శ్రీ శంకర్‌లాల్ వందన సమర్పణం చేశారు

## నిడదవోలు లయన్స్ క్లబ్బు

నిడదవోలు, డిసెంబరు 20— ఇటీవల ఇక్కడి ఎం. ఎస్. టౌన్ హాలులో విడిదవోలు లయన్స్ క్లబ్బు సమావేశం కన్వీనరు ప్రెసిడెంటు శ్రీ కొత్తపల్లి రామారావు అధ్యక్షతన జరిగినది సభలో జిల్లాకలెక్టరు శ్రీ కె. పుట్టస్వామి మాటాడారు

తొలుత చైర్మన్ శ్రీ ఇ. సత్యనారాయణ ప్రత్యేక బులెటిన్ ఆవిష్కరించారు. లయన్ గోయింకా కొత్త సభ్యులచేత ప్రమాణ స్వీకారం చేయించారు

1969 70లో వైద్య సేవ చేయడంలో లయన్స్ జిల్లాలో ప్రథమంగా వచ్చిన డాక్టరు రాజారావుకు గోయింకా ట్రోఫీని శ్రీ గోయింకా బహూకరించారు

శ్రీ చల్లూరి వెంకటలింగ దేవర వందన సమర్పణం చేశారు

విడదవోలు లయన్స్ క్లబ్బు తరపున శ్రీ ఆం. అమ్మిరాజు నిర్మించిన విశ్రాంతి భవనానికి శ్రీ అద్దంకి సత్యనారాయణ ప్రారంభోత్సవం చేశారు. గణపతి అయిల్ కంపెనీ తరపున శ్రీ ఎం సత్యనారాయణ రెడ్డి కట్టిన విశ్రాంతి భవనానికి జిల్లా కలెక్టరు శ్రీ కె. ఉమాపతి ప్రారంభోత్సవం చేశారు

విడదవోలు ఉన్నత పాఠశాలలో గత సంవత్సరం ప్రతిభావంతులు నిర్వహించిన పరీక్షలలో అత్యధిక మార్కులు తెచ్చుకుని ఉత్తీర్ణులయిన ఇద్దరు విద్యార్థులకు పదవ తరగతిలో మురారి శ్రీ ఎం భాగ్యలక్ష్మికి ఎక్కువ పాయింట్ షీల్డ్ హనుమతీబాయికు బహుమతి సభలో లయన్స్ క్లబ్బువారి అధ్యక్షుడు జిల్లా కలెక్టరు శ్రీ కె. ఉమాపతి బంగారు ఎంకాలను బహూకరించారు

## శ్రీ బండారు తమ్మయ్య కాలధర్మం

### ప్రసిద్ధ సాహిత్య విమర్శకులు

("ఆంధ్రజ్యోతి ప్రతినిధి)

కాకినాడ డిసెంబరు 20— "విమర్శ కాగ్రేసర శ్రీ బండారు తమ్మయ్య 15వ తేదీన ఇక్కడి నారిపేటలో తమ అల్లుని గృహంలో కాలధర్మం చేశారు.

శ్రీ తమ్మయ్యను అయిదుగురు కుమారులు ఇద్దరు కుమార్తెలు వున్నారు అనారోగ్యమయినప్పుడు 70 సంవత్సరాలు.

శ్రీ బండారు తమ్మయ్య సుప్రసిద్ధులయిన సాహిత్య విమర్శకులు అనేక గ్రంథాలు వెలిగించారు, విమర్శనా వ్రాశారు.

ఎనిమిది సంవత్సరములనుంచి కాకినాడ ఆంధ్ర సాహిత్య పరిషత్తుకు అనారోగ్యుడుగా వున్నారు.

## చెర్లోపల్లివద్ద లారీలపై దొమ్మి

### కొందరు దుండగుల అరెస్టు

కందుకూరు, డిసెంబరు 20— ఒంగోలు జిల్లా కందుకూరుకు సుమారు మూడు మైళ్ళదూరం చెర్లోపాలెం వద్ద 15వ తేదీ రాత్రి ఎదిగిందరుకు కందుకూరు వైపు వస్తున్న ఒక కరెంటు డిపార్టుమెంటువారి లారీని, మరొక ప్రయివేటు లారీని కొందరు దుండగులు అటకాయించి లారీలలోని వారిని పట్టుకొని హింసించారు.

కందుకూరు పోలీసువారికి ఈ విషయం తెలియగా, కొత్తగా ప్రయివింగకు వచ్చివున్న సబ్‌ఇన్స్పెక్టర్ తమ బలంతో వెంటనే వెళ్ళి కొందరుని దుండగులను అరెస్టుచేశారు

ఇంకా కొంతమంది దుండగులు పరారీలో వున్నారు

పోలీసువారు వారికోసరకు గాలిస్తున్నారు.

చెర్లోపాలెంవద్ద ఈ విధంగా దొమ్మీలు జరగడం ఇది మొదటివారి కాదు ఇదివరకు ఎన్నోసార్లు జరిగాయి

## భీమునిపట్నంలో గీతాజయంతి

భీమునిపట్నం, డిసెంబరు 20 — విశాఖ జిల్లా భీమునిపట్నంలో భగవద్గీతా జయంత్యుత్సవాలు జరుగుతున్నాయి. రెండవ రోజు వాణి 'పార్థసారథి' చిత్రకళా కార్యాలయం ఆవరణంలో జరిగాయి. శ్రీ యోగానందస్వామి స్వాగతం పలికారు. శ్రీ కోటా అప్పల నరసయ్య అధ్యక్షత వహించారు. త్రిదండి శ్రీరామ రామానుజయ్యకు "పార్థసారథి గీతా జాతీయ పక్షి చిత్రపటం ఆవిష్కరించారు

అఖిలాంధ్ర పాండు పరిషత్తు కోశాధికారి మాకాజీ శ్రీ త్యాగీశానంద శ్రీకృష్ణతత్వం పరుంచి అఖిలాంధ్రపాండు పరిషత్తు మాజీ అధ్యక్షులు స్వామి అమలిశానంద గీతా ప్రచార మండలి కృషి గురించి వివరించారు.

ఎండిత శ్రీరామశాస్త్రి, మాన్ అరవిల్లి లక్ష్మణాదాచార్యుడు, అఖిలాంధ్రవేదస్వామి లక్ష్మీ శ్రీ చంతాపల్లి కార్తవీర్యస్వామి సభలో ఉపన్యసించారు.

### కెమికల్ ఇంజనీరింగ్‌లో ఎం. టెక్ డిగ్రీ

వాల్తేరు డిసెంబరు 20— గత ఫిబ్రవరి నెలలో జరిగిన టెక్నాలజీ ప్రాక్టికల్ పరీక్షలకు ఉత్తీర్ణులైన రిజిస్టరు నెంబరు 6వ చెందిన అభ్యర్థి రిసిస్టు ఆంధ్ర యూనివర్సిటీ అమోదంతో అతను కెమికల్ ఇంజనీరింగులో ప్రథమ శ్రేణిలో కృతార్థులైనట్టువారిగుర్తించి అతనికి సర్టిఫికేట్‌లో ఎం టెక్ డిగ్రీ యివ్వడానికి నిశ్చయించినట్లు యూనివర్సిటీ రిజిస్ట్రార్ ఒక ప్రకటన చేశారు

## మంగళవారం డిసెంబర్ 22

### విజయవాడ

357.1 (840 కిలో మీ)

ఉ॥ 6.00 వందేమాతరం, ప్రసార విశేషాలు 6.10 భక్తిరంజని, 6.40 ఆంగ్లంలో వార్తలు, 6.45 సూక్తిముక్తావళి, 6.50 పొలంపనులు 7.00 తెలుగులో వార్తలు, 7.15 అమరవాణి, 7.30 వాద్యబృందం, 7.45 సంగీతకణిక 8.15 ఆంగ్లంలో వార్తలు, 8.30 కొలచాల రామకృష్ణయ్య వయోలిన్, 11.45 ఉన్నతపాఠశాలలకు, 12.05 చిత్రతరంగిణి, 12.30 కార్మికుల కార్యక్రమం, 1.00 వనితావాణి, 1.30 ఆంగ్లంలో వార్తలు, 1.40 ఎడిటోరియల్, 1.50 తెలుగులో వార్తలు, 5.55 స్టూడియో ప్రకటనలు, 6.00 ఆంగ్లంలో వార్తలు, 6.05 ప్రాంతీయ వార్తలు, 6.15 పురాణ కాలక్షేపం, 6.25వ్యవసాయదారులకు, 6.30 కల్పలత, 7.00 తెలుగులో వార్తలు, 7.15 వందేమాతరం, 7.45 యువభారతి 8.00 ఆంగ్లంలో వార్తలు, 9.15 భారత భారతి, 10.30 ఆంగ్లంలో వార్తలు, 10.35 జనగణమన, ప్రసార సమాప్తి.

### హైదరాబాద్ ఎ

ఉ॥ 6.25 వందేమాతరం, 6.30 భక్తి సంగీతం, 7.00 తెలుగులో వార్తలు, 7.15 అమరవాణి, 7.40 మాతృముక్తావళి, 8.15 ఆంగ్లంలో వార్తలు, 12.05 చిత్రమీమ, 12.20 హిందీపాఠం, 12.30 కార్మికులకార్యక్రమం, 1.00 వనితావాణి 1.30 ఆంగ్లంలో వార్తలు, 1.40 చిత్రమీమ, 1.50 తెలుగులో వార్తలు, 5.55 ప్రసార విశేషాలు, 6.00 ఆంగ్లంలో వార్తలు, 6.05 ప్రాంతీయ వార్తలు, 6.25 వ్యవసాయదారులకు, 6.30 గ్రామస్థుల రేడియో గోష్ఠి, 7.00 తెలుగులో వార్తలు, 7.15 వ్యవసాయం, 7.30 సంగీతోత్సవం, 8.30 మీరుకోరిన పాటలు, 9.00 ఆంగ్లంలో వార్తలు, 9.15 విజయవాడవలె 10.30 ఆంగ్లంలో వార్తలు, 10.35 వాతావరణ మీనమ, ప్రసార సమా

ఆసియా క్రీడోత్సవాలు

# ఫుట్‌బాల్‌లో ఇండియాకు కాంస్య పతకం కైవసం

## 1-0 స్కోరుతో జపాన్‌పై విజయం

బ్యాంకాక్, డిసెంబర్ 20—

ఇక్కడ జరుగుతున్న ఆసియా ఆటలపోటీలలో ఫుట్‌బాల్‌లో ఇండియా కాంస్య పతకాన్ని సాధించింది.

1966 లో కాంస్య పతకాన్ని సాధించిన జపాన్‌పై నిన్న ఇండియా 1.0 స్కోరుతో విజయం సాధించి ఆ పతకాన్ని ఇప్పుడు గెలుచుకొన్నది.

ఇండియా ఒక్క గోలు చేయగా జపాన్ ఆ ఒక్క గోలు కూడా చేయలేకపోయింది.

ఆట ప్రారంభమైన 38 వ నిమిషంలో కానకియు ఇటుల ని ఇన్‌సైడ్ లెఫ్ట్ మిడ్ తన్నగా గోలు చేశాడు.

జపాన్ ఆటగాళ్ళు మొన్నటికన్న నిన్న ఇండియాతో ఆడిన ఆటలో చాలా పరుగెత్తలేకపోయినట్లుగా కనిపించింది.

### జపాన్‌కు కూడా కాంస్య పతకం

మలేసియాపై జపాన్ హాకీలో కాంస్య పతకాన్ని సాధించింది.

ఇలా కాంస్య పతకాన్ని సాధించడం జపాన్‌కు ఇది రెండవసారి.

### ఇండియాకు ఆరవ స్థానం

ఆసియా బాస్కెట్‌బాల్ పోటీలో ఇండియా శ్రీలంక పై ఓడిపోవటంతో ఆరవ స్థానాన్ని పొందింది.

ఇండియా 50 పాయింట్లు తెచ్చుకోగా, శ్రీలంక ఆట 78 పాయింట్లు తెచ్చుకొన్నది

## ఒంగోలు జిల్లా ఆటల పోటీలు

ఒంగోలు, డిసెంబరు 20.-రెండురోజుల పాటు ఒంగోలు జిల్లా స్థాయి ఆటలపోటీలు బ్యాటి చేస్తున్నారు.

ఇక్కడి ఎ. వి. ఎం. జూనియర్ కాలేజి ఆవరణంలో జరిగాయి.

కందుకూరు, మార్కాపురం, ఒంగోలు డివిజన్లు పాల్గొన్నాయి.

బహుమతిప్రదానోత్సవంలకు ఒంగోలు జిల్లా సరిపత్తువెంకయ్య శ్రీ డి. వి. రమణా రెడ్డి అధ్యక్షత వహించారు.

శ్రీ ఎం. రాధాకృష్ణరావు కార్యదర్శి వివేదికమర్పించారు. పోలీసు మావరిం పెంచిందుకు శ్రీ ఎం. రాధాకృష్ణమూర్తి విజేతలకు బహుమతులను పంచారు.

## ఇరానీ క్రికెట్ ట్రోఫీ పోటీ

### బొంబాయిచే రెండు వికెట్లకు 302 పరుగులు

కలకత్తా డిసెంబర్ 20— ఈడెన్ గార్డెన్స్‌లో ఇక్కడ జరుగుతున్న ఇరానీ ట్రోఫీ క్రికెట్‌లో బొంబాయి జట్టు ఇండియా రెస్ట్ జట్టుపై నిన్న ఆట ముగిసేసరికి రెండు వికెట్ల నష్టానికి 302 పరుగులు చేసింది.

రెండవ వికెట్ భాగస్వామి వాడేకర్, మన్‌కడ్ కలసి 210 పరుగులు చేసి రికార్డు సృష్టించారు.

ఇందులో మన్‌కడ్ 113 పరుగులు చేశాడు; వాడేకర్ 135 పరుగులకు ఇంకా ఆడుతున్నాడు.

పాయింట్ ఫోర్ ప్రణాళిక విభాగం క్రింద లెఫ్టినెంట్ జనరల్ హర్షప్రసాద్ స్థానే సైనిక వ్యవహార కార్యాలయంలో అడ్జుటెంట్ — జనరల్‌గా నియమించబడిన లెఫ్టినెంట్ జనరల్ హెచ్. కె. సి. బాల్

## విజయవాడలో సిటీబస్సు ప్రమాదం : బాలుని దుర్మరణం

("ఆంధ్రజ్యోతి" వార్తలు)

విజయవాడ, డిసెంబర్ 20- ముత్యాలంపాడుకు చెందిన పాల వెంకటేశ్వరరావు సైకిలుమీద వెళుతూవుండగా గాంధీనగరంలో వెనుకనుంచి వస్తున్న 3 వ నంబరు బస్సు డీకొన్నది. ఆ బాలుడు అక్కడికక్కడే మరణించాడు.

వెంకటేశ్వరరావు సైకిలుషాపులో పని చేస్తున్నాడు. మధ్యాహ్న భోజనానికి వెళుతూవుండగా ఈ దుర్ఘటన జరిగింది.

అయితే పట్టపగలు సర్వీస్ స్టేషన్ క్రీమూరి కేసు రికార్డుచేసే దర్యాప్తు ప్రారంభించారు. డ్రైవరును అరెస్టు చేశారు.

# అఖిల భారత స్థాయిలో ఐక్య సంఘటన

## అనివార్యమని ఆచార్య రంగా వివరణ

("ఆంధ్రజ్యోతి" వార్తలు) విజయవాడ, డిసెంబర్ 20—

ఇండియావంటి కుల వ్యవస్థగల దేశంలో బ్రిటన్‌లోవలె రెండు పార్టీల పార్లమెంటరీ ప్రజాస్వామ్యం సాధ్యపడదని తాము ఇప్పుడు గుర్తించామని స్వతంత్రపార్టీ నాయకులు ఆచార్య ఎన్. జి. రంగా నేడిక్కడ పేర్కొన్నారు.

ఆచార్య ఎన్. జి. రంగా నేటి ఉదయం ఇక్కడ ప్రెస్‌క్లబ్ సమావేశంలో ప్రసంగిస్తూ, రాజాజీ ఎటి, నన్నెందు సంబంధాల గురించి రాజకీయ రంగంలో ప్రవేశించగలమని ప్రకటించినప్పుడు తాము రెండు పార్టీల వ్యవస్థను దృష్టిలో ఉంచుకొన్నామని, అంతేగాని ఇంత ప్రజాస్వామ్య పద్ధతితో చేతులు కలిసి, బహుముఖ ప్రతిపక్ష ఐక్య సంఘటన లేదా సంయుక్త విధాయక్‌దళ్ ఏర్పాటుకు కృషి చేయలేదని అన్నారు.

కాంగ్రెసు, జనసంఘం, కమ్యూనిస్టు పార్టీలకు తోడు ఉన్నదిన్న పార్టీలు కూడా వున్నాయని, వాటి మనుగడను కూడా పరిగణనలోకి తీసుకొనవలసి వచ్చిందని అందుచేత సంయుక్త విధాయక్‌దళ్ వంటివి ఏర్పాటుచేయడం అనివార్యమవుతున్నదని ఆయన అన్నారు.

కేంద్రంలో వున్న ప్రభుత్వం సమర్థమైనది కాదు అని, దానికి మెజారిటీ లేదని, అయితే దానిని సమర్థించే పార్టీలు కూడా బహిరంగంగా తాము అటి తోడ్పాటును ఇస్తున్నట్టు చెప్పడంలేదని ఆచార్య రంగా అన్నారు.

కేంద్ర మంత్రివర్గంలో చేరినా, చేరకపోయినా, తామకేంద్ర ప్రభుత్వాన్ని సమర్థిస్తున్నామని అని ప్రకటించకపోగా, ప్రధాని కూడా ఇంత పార్టీలతో పొత్తు పెట్టుకొన్నట్టు చెప్పడంలేదని ఆయన అన్నారు.

అయితే ఈ ప్రభుత్వాన్ని గద్దెదించేటికి ప్రతిపక్షాలకు లేదని ఆయన అన్నారు. అందుచేతనే తిరిగి ప్రజల వద్దకు వెళ్ళి వారి తీర్పును కోరడానికి తాము కూడా సిద్ధమేనని ఆయన అన్నారు.

నియంత్రృత్వమంటే తాము భయపడడం లేదని, ఇందుకు పాకిస్తానే ఉదాహరణ అని ఆచార్యరంగా అన్నారు. శ్రీ కరియప్ప మాదన గురించి ప్రశ్నించగా తాను మిలిటరి ఎదిపాలనకు వ్యతిరేకినని, అయితే ఎక్కడ బెంగాల్ వంటి రాష్ట్రాలలో అత్యయిక ప్రభుత్వాన్ని ఏర్పాటు చేయవచ్చునని అన్నారు.

రష్యావంటి బలమైన దేశంలోనే స్వేచ్ఛపట్ల ప్రజలకు మమకారం పోలేదని, నియంత్రృత్వం వచ్చినా ఇండియాలో కూడా స్వేచ్ఛపట్ల ప్రజల మమకారం వచ్చివోదని ఆయన అన్నారు నియంత్రృత్వ దేశమైన రష్యాలోనే కృశ్చేవ్ వచ్చిన తరువాత అనేక అడ్డంకులు మారాయని, మానవునికి మనసు అంటూ వున్నంతవరకూ స్వేచ్ఛ ఏపాటు దానని ఆచార్యరంగా అన్నారు.

ఒక ప్రశ్నకు ఆయన జవాబు చెబుతూ, పార్లమెంటును బహిష్కరించే ప్రశ్నలేదని అన్నారు. రాజకీయాల రద్దు విషయం ప్రస్తావించి, ప్రభుత్వం ఇచ్చిన హామీలను గౌరవించాలని మాత్రమే తాము కోరుతున్నామని అన్నారు.

జనసంఘం, స్వతంత్ర, పాతకాంగ్రెసు ఐక్యసంఘటన ప్రతిపాదన గురించి అడిగిన ప్రశ్నకు ఆయన జవాబు చెబుతూ ప్రజాస్వామ్య సంరక్షణే ఈ పార్టీల లక్ష్యమని, అదే వీటిని ఐక్యంచేసే ప్రాతిపదిక అని వివరించారు. ప్రాథమిక హక్కులకు భంగం వాటిల్లే ప్రమాదం వున్నదని అందుచేత ప్రజాస్వామ్య పక్షం పక్షాన్ని కృషి అవసరమని ఆయన అన్నారు.

### రాజ్యాంగ పరిషత్

కొత్తగా రాజ్యాంగ పరిషత్‌ను ఏర్పరచాలని అనే ప్రశ్నకు ఆయన జవాబు చెబుతూ, దానిని ఎలా ఏర్పరచాలి అనేది ఇంకా అర్థం కాకుండా ఉన్నదని అన్నారు. రాజ్యాంగాన్ని తరచు మార్చడం మంచిదికాదని, కొత్త రాజ్యాంగ పరిషత్‌ను అనివార్యమైన పరిస్థితిలోనే ఏర్పరచాలని అన్నారు. అటి పరిస్థితి వున్నదని తాను భావించడంలేదని అన్నారు.

### తెలంగాణా

రెండు తెలుగు రాష్ట్రాలు వుండడం హానికరం కాదని, అవు హింసా రాష్ట్రాలు అవ్వాయని ఆచార్యరంగా ఒక ప్రశ్నకు జవాబు చెబుతూ అన్నారు.

పిడిపిటి ఉప ఎన్నిక తరువాత మనం గుణపాఠం నేర్చుకొనాలని అన్నారు. తెలుగు మాట్లాడే ప్రజలకు రెండు పరిపాలనా విభాగాలుండవచ్చునని ఆయన అన్నారు.

సభకు ప్రెస్‌క్లబ్ అధ్యక్షులు శ్రీ పి. పుల్లయ్య అధ్యక్షత వహించారు. కార్యదర్శి శ్రీ పి. వెంకట్రావు స్వాగతం చెప్పారు. సంయుక్త కార్యదర్శి శ్రీ బి. వెంకటేశ్వరరావు వందనసమర్పణ చేశారు.

## చేనేత వస్త్రాల షోరూం

విజయవాడ డిసెంబరు 20— ఆంధ్ర చేనేత సహకార సంఘం షోరూముకు నేటి ఉదయం జిల్లా కలెక్టర్ శ్రీ పి. ఎస్. కాత్ర ప్రారంభోత్సవం చేశారు.

సమావేశానికి విజయవాడ మునిసిపల్ చైర్మన్ డాక్టరు గిద్దే పూర్ణచంద్రరావు అధ్యక్షత వహించారు.

డైరెక్టర్లబోర్డు అధ్యక్షులు శ్రీ టి. రామకృష్ణయ్య మాట్లాడుతూ రాష్ట్రంలో 147 చేనేత కొట్లు కలవని అన్నారు. దాలకాలం నుంచి ఇస్తున్న రిబేటును ప్రభుత్వం నిలిపివేసిందని, దాన్ని వెంటనే మరల మంజూరు చేయాలని ఆయన అన్నారు.

శ్రీ ప్రకాశం కొటయ్య మాట్లాడుతూ, నూతన పద్ధతులలో పరిశ్రమలను నిర్వహిస్తున్నందుకు అభినందించారు.

శ్రీ ఎ. వెంకటేశ్వరరావు మాట్లాడుతూ ప్రభుత్వోద్యోగులకు అన్ని వస్త్రాలను అందజేయాలనని తెలియజేశారు.

శ్రీమతి మణికొండ అన్ని వస్త్రాల వస్త్రాలను తీసుకొనే కార్యక్రమానికి ప్రారంభోత్సవం చేశారు.


## గుంటూరు కోఆపరేటివ్ లాండ్ మార్టిగేజ్ బ్యాంకి డైరెక్టర్ల ఎన్నిక

గుంటూరు తాలూకా బండారువల్లి గ్రామ కాపురస్తుడు ముప్పాళ్ళ పానయ్య ఈ క్రింది ప్రకటన చేస్తున్నారు :

"నేను 23-12-70 వ తేదీ గుంటూరు కోఆపరేటివ్ లాండ్ మార్టిగేజ్ బ్యాంకికి జరిగే డైరెక్టర్ల ఎన్నికకు నల్లపాడు గ్రామంనుంచి 15-12-70 వ తేదీన నామినేషన్ దాఖలు చేశాను.

"నేను ఎడమ పై ఉదహరించిన ఎన్నికలో పోటీ చేయదలచుకొనలేదని గుంటూరు కోఆపరేటివ్ లాండ్ మార్టిగేజ్ బ్యాంకి సభ్యులకు తెలియజేస్తున్నాను"

ఇట్లు,

ముప్పాళ్ళ పానయ్య.

## ట్రైనింగు

మంగళగిరి పంచాయితీ సమితి సాంఘిక సంక్షేమ, కుటుంబ నియంత్రణ కేంద్రములో, శిక్షణ పొందుటకు గుంటూరు జిల్లాకు చెందిన హరిజన స్త్రీ అభ్యర్థులు నుండి తి. 10-1-71 తేదీ లోపల దరఖాస్తులు కోరబడినవి.

1. వయసు : 18 సం॥ నుండి 25 సంవత్సరాలలోపల యుండవలయును.
2. విద్యార్హత : 8 వ తరగతి ఉత్తీర్ణులై యుండవలయును.
3. ఒక్కొక్క విద్యార్థికి నెలకు రు. 25/- లు చొప్పున సమ్మేళనము ఇవ్వబడును. 1971 ఫిబ్రవరి 1 వ తేదీనుండి ఒక సంవత్సరకాలము శిక్షణ ఇవ్వబడును.
4. హరిజన స్త్రీ అభ్యర్థులను మాత్రమే యీ కేంద్రములో ప్రవేశము.

దరఖాస్తు ఫారములు మరియు వివరములకు సమితి ఆఫీసునందు ఇవ్వబడును.

(Sd) A. Mohana Rao.

*Block Development Officer, Panchayati Samithi, Mangalagiri.*

## శ్రీ పద్మాలయ్ సాహిత్య పదావళి (రిజిష్టర్డు)

*పదావళి నెం. 1 ముగింపు తేదీ 31-12-70 వ తేదీ వరకు పొడిగింపు. కీ సొల్యూషన్ 5-1-71 వ తేదీన ఆంధ్రపత్రిక, ఆంధ్రజ్యోతి దైనికలలో.*

ఎక్కువ ఎంట్రీలు పంపినవారికి కన్సొలేషన్ బహుమతులు.

మొదటి బహుమతి రు. 200 || మూ బహుమతి రు 100
రెండో బహుమతి రు. 150 || నాలుగో బహుమతి రు. 75

వివరములకు 25-11-70 వ తేదీ పని పిక్లిగాని, 1-1-71 వ తేదీ పత్రిక పిక్లిగాని చూడండి లేదా దిగువ అడ్రసుకు వ్రాసి ఎంట్రీ ఫారములు, వివరములు పొందండి

శ్రీ పద్మాలయ్ సాహిత్య పదావళి (రిజిష్టర్డు)
సాతులూరు (P.O) — గుంటూరు జిల్లా.

## నిర్యాణం

శ్రీమతి అన్నపూర్ణమ్మగారు

17-12-70 గురువారం ఉదయం 11-45 గంటలకు స్వర్గస్థులైనారు

27-12-70 ఆదివారం పెద్దకర్మ పెనుమలూరులో మా స్వగృహమందు జరుపబడును.

కీ॥ వెంకట సత్యవరి ప్రసాదరావు (భర్త)

కీ॥ రామమోహేశ్వరరావు

కీ॥ రామకోటేశ్వరరావు (కుమారులు)

Printed and Published by K. L. N. Prasad at Andhra Printers Ltd Vijayawada-2,
Editor : Narla Venkateswara Rao


# హిందూస్థాన్ జెన్ 7 1/2 సీటర్ వేనుల్లు వస్తున్నవి

ప్రారంభంలో తక్కువ ఖర్చులు—దూర ప్రయాణాలపై తిరగడానికి ఖర్చు తక్కువ

(మామూలివి & ఫుల్ ఫార్వర్డ్ కంట్రోల్ మోడల్స్)

- దీనితో దీటైన ప్రక్కలలో దీని ధర తక్కువ—కాగా ఆకర్షణపోయే పెట్టుబడి తక్కువ.
- శక్తిమంతమైన కొత్త ఇంజిన్ పోర్డ్ డిపెండెంట్ ఇంజిన్ 5480 సిసి. (330 క్యూ. అం.) 112 హార్స్‌పవర్ (యస్‌ఎఎ) వరకు ఇస్తుంది. తక్కువ ఖర్చులో అవసరాలకు ఉద్దేశించబడింది. వ్యూయెల్ ఖర్చు తక్కువ.
- పెద్ద ఆయుగురం బహు తక్కువ కనుక వెంట వెంటనే హార్పవక్కర్లేదు. రీట్రెడ్‌లుకూడా అవసరం వుండదు.
- సవరణం తేలిక—స్టీరింగ్ తేలికగా వుంటుంది. చిన్న సందులలోకూడా తేలిగ్గా తిరగవచ్చు. పెర్వో బహాకారంతో పనిచేసే ఎయిర్ ప్రెషర్ బ్రేక్‌లు వున్నందున డ్రైవర్‌కు అలసట వుండదు. పైగా తక్కువగా పనిచేయడాని అవకాశమిస్తుంది.
- బహుదిట్టమైన వ్రంట్ యాక్సిల్ 3738 కిలోలు (8200 పౌండ్లు) వెనుకప్రక్క యాక్సిల్ 8182 కిలోలు (18000 పౌండ్లు).
- పేరియుబర్ పేవన—పేరపేవన—3.94 యం. (155"). 4.24 యం. (167") పరియు 4.55 యం. (179") పేవంలో దొరకగలవు. జి.వి. డబ్లియు. 11000 కిలోలు. (24250 పౌండ్లు).

అన్ని రాష్ట్రాలలోను సేల్స్ రిప్రజెంటేటివ్‌లు, సర్వీసు ఇంజనీరులు వున్నారు.

HM

హిందూస్థాన్ మోటార్స్ లిమిటెడ్,
ఉత్తరపారా, హూగ్లీ,
పశ్చిమ బెంగాల్.

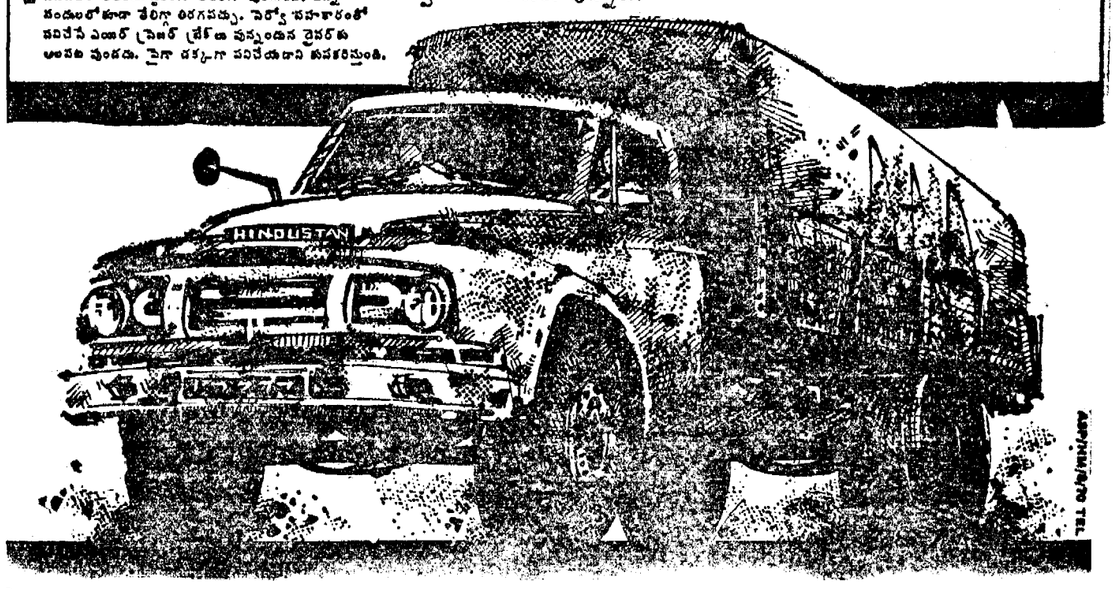


డీలర్లు: తమిళనాడు— జనరల్ మార్కెటింగ్ అండ్ మాన్యుఫ్యాక్చరింగ్ కం: మద్రాసు * బిస్‌రాక్ మోటార్స్ ప్రై. లి., మద్రాసు * సేమ్సు మోటార్సు (ఇండియా) లి., కోయంబత్తూరు * కాళీ అండ్ పేకు, కుంభకోణం * ఎఆర్. ఎ. పెంబగనాడార్ అండ్ పి. వి. వి. బాలసుబ్రమణ్యనాడార్, మధుర * యస్. జి. జయరాజ్‌నాడార్ అండ్ సన్సు, మధుర * ఎఆర్. ఎ. పెంబగనాడార్ అండ్ పి. వి. వి. బాలసుబ్రమణ్యనాడార్, పాలయమ్‌కొట్టాయ్ * యస్. జి. జయరాజ్ నాడార్ అండ్ సన్సు, పాలయమ్‌కొట్టాయ్ * ఎఆర్. ఎ. పెంబగనాడార్ అండ్ పి. వి. వి. బాలసుబ్రమణ్య నాడార్, సేలం * ది పాప్యులర్ ఆటోమొబైల్స్ లిమిటెడ్, తిరుచిరాపల్లి * ఎమ్. ఓ. హుసేన్ కె. మారికర్, కరికల్ * ఆంధ్రప్రదేశ్ : ఆటో సేల్స్ లి., సికింద్రాబాద్ * ఆటో సేల్స్ లిమిటెడ్, విజయవాడ * శ్రీ కృష్ణా మోటారు అండ్ ఇంజనీరింగు వర్క్సు, విజయనగరం—కేరళ : మారికర్ (మోటార్స్) లిమిటెడ్, త్రివేంద్రం—మైసూర్ : ఇండియా గరాజ్, బెంగుళూరు * ది యునైటెడ్ ట్రేడింగ్ కార్పొరేషన్ అండ్ పర్చుషాస్ (ప్రై.) లిమిటెడ్, మెంగుళూరు.

సబ్ డీలర్లు: ఆంధ్రప్రదేశ్— శ్రీనివాస్ ఆటో మొబైల్స్, భీమవరం * సర్వారాయ ఎజన్సీస్, రాజమండ్రి—మైసూరు : వాసుదేవ ఆటో మొబైల్స్, బళ్ళారి * రాజా సర్వీస్ స్టేషన్, చిక్‌మగలూర్ * ఎ. ఎస్. కామత్, మెర్కారా * వెంకట్ సర్వీసు, మైసూరు * విజయ సర్వీస్ స్టేషన్, షిమోగా.

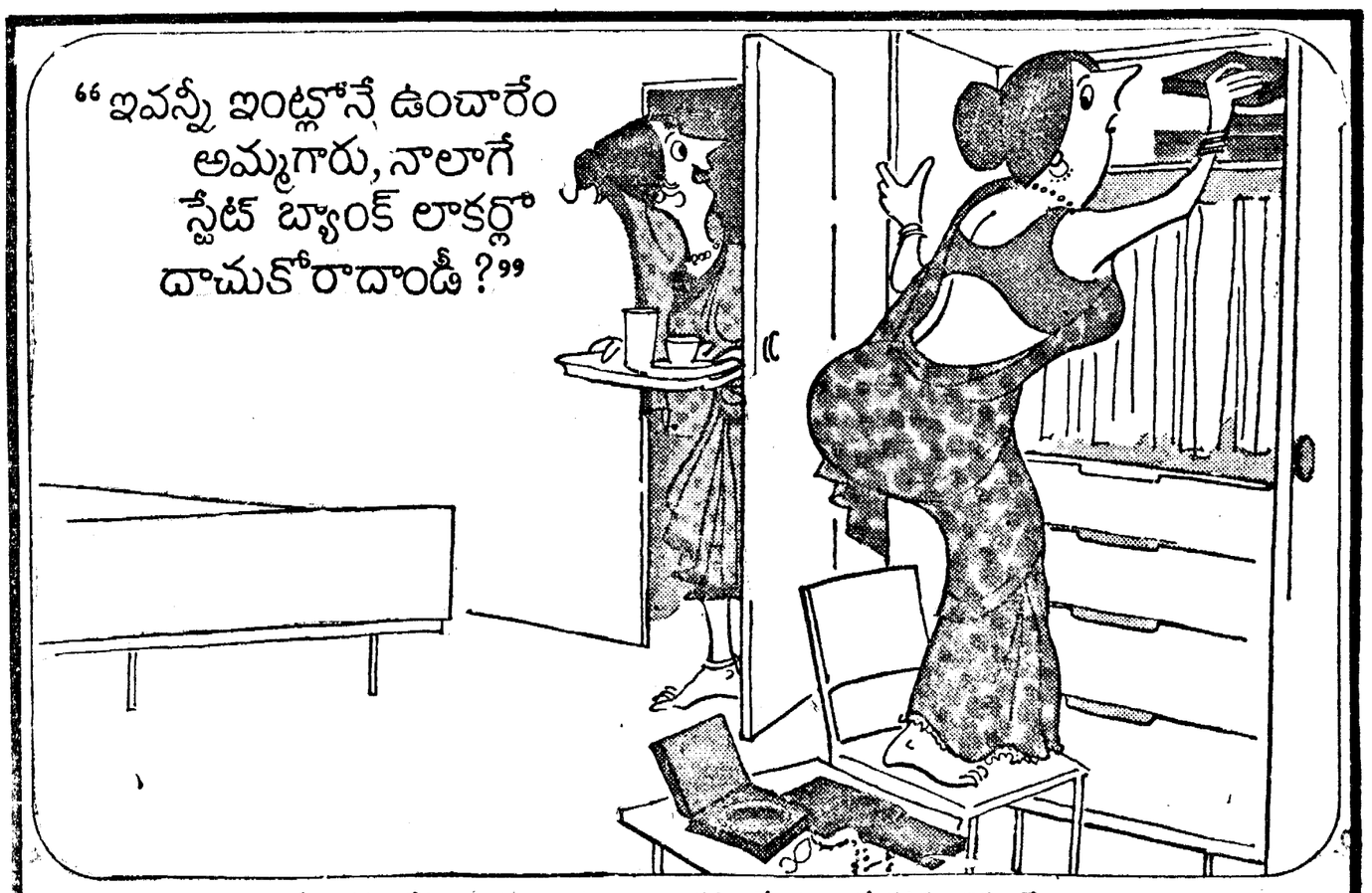


పెద్ద చిన్న అనే తారతమ్యం లేకుండా, తమ ఖాతాదారులందరికీ, స్టేట్ బ్యాంక్ సమకూర్చే అనేక సేవా సౌకర్యాలలో సేఫ్ డిపాజిట్ లాకర్లు ఒకటి. స్టేట్ బ్యాంక్‌లో ఖాతా ఉంటే, మీ బ్యాంకింగ్ అవసరాలన్నీ ఒకేచోట మీకు లభ్యమౌతాయి.

నగరాలలో, పట్టణాలలో మరియు గ్రామాలలో స్టేట్ బ్యాంక్ అనేక కార్యాలయాలను కలిగియుండటం వల్ల్య వాటిలో ఒకటి మీకు సౌలభ్యమైనచోట తప్పక ఉండితీరుతుంది.

**స్టేట్ బ్యాంక్ — మిక్కిలి చిన్న వారికి కూడా సేవజేసే మిక్కిలి పెద్ద బ్యాంక్**